

## 勞動部勞動力發展署 函

地址：100413 臺北市中正區中華路1段39  
號10樓

承辦人：李若維

電話：(02)2380-1754

電子信箱：asd3929999@wda.gov.tw

受文者：臺灣區綜合營造業同業公會

發文日期：中華民國115年4月23日

發文字號：發事字第1154602705A號

速別：普通件

密等及解密條件或保密期限：

附件：如說明二 請至附件下載區(<https://mdocex.wda.gov.tw/>)以文號：1154602705A  
及認證碼：DBAB3017AD下載附件檔案

主旨：本署「聘僱外國人前國內招募求才線上申辦系統」（下稱  
求才申辦系統）自115年4月28日（二）起正式上線一案，請  
查照。

說明：

- 一、為簡化國內招募求才申辦程序、提供多元申辦管道，本署建置求才申辦系統，使雇主可透過線上申辦求才登記、刊登求才資訊及申請開立求才證明書等事宜，雇主無須臨櫃親辦，即可於線上查詢辦理進度並完成國內求才程序、取得求才證明書。另現行臨櫃辦理方式暫予維持並行。
- 二、求才申辦系統相關操作說明手冊及問答集如附件，並可至「台灣就業通找人才網站」（網址：<https://hr.taiwanjobs.gov.tw>）點選「移工業務」之「聘僱外國人前國內招募求才線上申辦系統」專區下載。

正本：中華民國觀光旅館商業同業公會、中華民國旅館商業同業公會全國聯合會、中華民國民宿協會全國聯合會、台灣醫院協會、社團法人台灣失能者家庭暨看護雇主國際協會、社團法人台灣老人福利機構協會、社團法人中華民國身心障礙聯盟、中華民國老人福利推動聯盟、桃園市家庭看護工職業工會、中華民國脊髓損傷者聯合會、社團法人台灣長期照顧發展協會全國聯合會、中華民國家庭照顧者關懷



總會、台北市就業服務商業同業公會、新北市就業服務商業同業公會、桃園市就業服務商業同業公會、台中市就業服務商業同業公會、臺南市就業服務商業同業公會、高雄市就業服務商業同業公會、中華民國人力仲介協會、中華民國就業服務專業人員協會、中華民國全國工業總會、中華民國全國商業總會、社團法人中華民國工商協進會、社團法人中華民國工業協進會、社團法人中華民國全國中小企業總會、中華民國工業區廠商聯合總會、臺中市工業區廠商協進會、臺灣商港事業發展協會、臺灣區綜合營造業同業公會、中華民國全國漁會、中華民國養殖漁業發展協會、財團法人中央畜產會、宜蘭漁工職業工會、中華民國資源回收商業同業公會全國聯合會

副本：勞動部勞動力發展署跨國勞動力管理組、本署跨國勞動力延攬中心專案辦公室、勞動部勞動力發展署就業服務組、勞動部勞動力發展署資訊室、勞動部勞動力發展署北基宜花金馬分署、勞動部勞動力發展署高屏澎東分署、勞動部勞動力發展署雲嘉南分署、勞動部勞動力發展署中彰投分署、勞動部勞動力發展署桃竹苗分署、高雄市政府勞工局訓練就業中心、臺中市就業服務處、桃園市政府就業職訓服務處、新北市政府就業服務處、臺北市就業服務處(均含附件)

2026/04/23  
16:51:31  
子公換章  
電交

# 勞動部勞動力發展署

聘僱外國人前國內招募求才線上申辦系統

系統操作手冊

使用者-雇主版

# 目錄

一、 聘僱外國人前國內招募求才線上申辦系統-台灣就業通註冊帳號.....	3
(一) 雇主於台灣就業通註冊會員流程圖 .....	3
(二) 雇主於台灣就業通註冊會員之步驟程序 .....	4
(三) 註冊填表範例 .....	7
二、 聘僱外國人前國內招募求才線上申辦系統-申請求才登記.....	11
(一) 申請求才登記流程圖 .....	11
(二) 聘僱外國人前國內招募求才線上申辦之求才登記步驟程序 .....	12
(三) 職缺填寫範例 .....	15
1. 職缺需求 .....	15
2. 徵才條件 .....	18
3. 薪資福利 .....	20
4. 優先雇用對象.....	21
5. 應徵方式 .....	21
6. 資料保密設定.....	22
三、 聘僱外國人前國內招募求才線上申辦系統-申請求才證明書.....	23
(一) 申請求才證明書流程圖 .....	23
(二) 申請求才證明書之步驟程序 .....	24
四、 聘僱外國人前國內招募求才線上申辦系統-雇主於系統設定委任仲介.....	28
(一) 聘僱外國人前國內招募求才線上申辦系統之雇主委任仲介流程圖.....	28
(二) 聘僱外國人前國內招募求才線上申辦系統之雇主委任仲介步驟程序.....	29

一、 聘僱外國人前國內招募求才線上申辦系統-台灣就業通註冊帳號

(一) 雇主於台灣就業通註冊會員流程圖

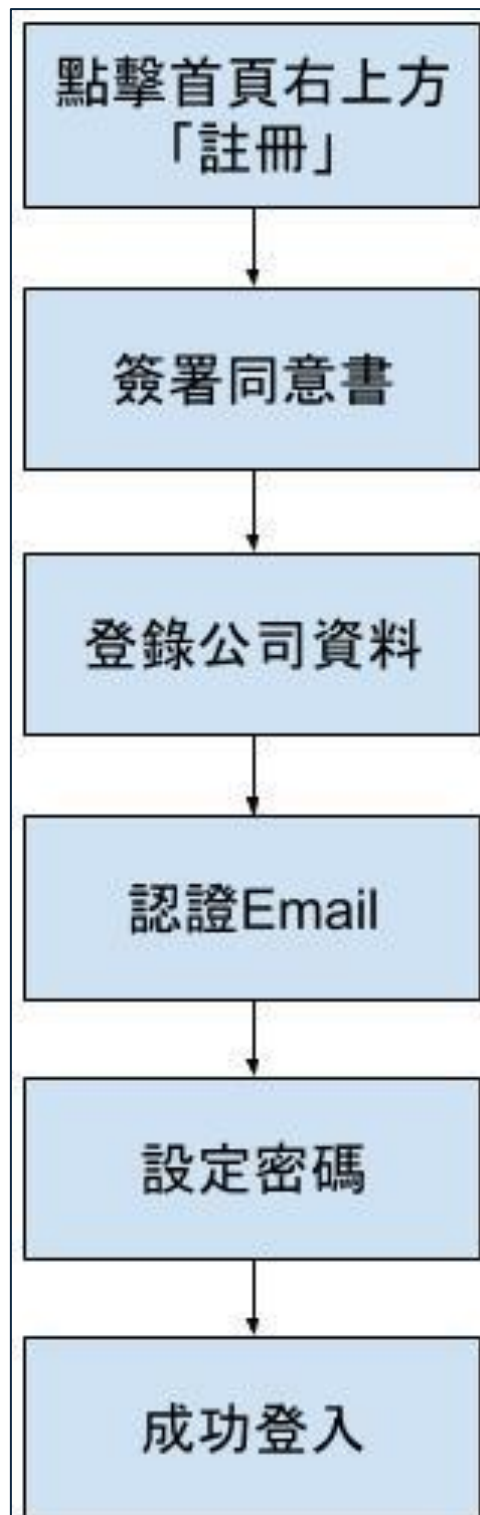

## (二)雇主於台灣就業通註冊會員之步驟程序

### 註冊帳號步驟程序 1 - 進入「找人才」首頁，點擊「註冊」



### 註冊帳號步驟程序 2 - 簽署同意書

**求才同意書**

為了您個人及貴公司的權益，請詳讀以下內容，當您按下「同意」鍵時，將視同意已接受本規約並同意遵守下述約定事項：

**網站服務說明及求才資料保護事項：**

- 為保障求職者求職安全，本網站所有求才廠商（或個人），首次於台灣就業通登錄求才資料時，皆須依本網站求才審核規定，傳真公司相關合法立案之正式文件（Fax:02-77335388 for台灣就業通求才組），經本網客服專員核對資料無誤並確認審查通過後，成為台灣就業通之求才會員，方得繼續上網登錄相關求才職缺資料。
- 選擇【資料願意公開】之求才會員，則全國民眾（包含本網站、中高齡者及高齡者就業促進資源整合網會員與非會員之求職者）均可於網站上查詢到求才會員的公司名稱、負責人、統一編號、職缺相關要求及登記之分區(就業中心)電話號碼、登記日期，以及求才廠商所勾選方便求職者與您聯絡之相關聯絡資料。
- 選擇【資料不願意公開】之求才會員，則全國民眾（包含本網站、中高齡者及高齡者就業促進資源整合網會員與非會員之求職者）均將無法於本網站查詢到關於此求才會員所登錄的公司資料及徵才訊息，但您仍然可以透過求才媒合通知，獲知人才媒合訊息。
- 在本網站登錄求才會員的職缺刊登期限為兩個月，即求才職缺「開啟」當日起屆滿60日或其設定之到期日時，系統將自動關閉求才職缺，或求才會員的職缺已補費並自行關閉，則任何人均無法在本網站上查詢到該職缺之訊息。若仍有求才的需求，建議於職缺關閉後，可上網更新並重新開啟求才職缺。

**求才者義務與法規事項：**

- 求才者於登錄相關聯絡資料時，應確實使用求才者之公司名稱、統一編號、電話、電子郵件地址，絕不假藉他公司名義為個人資料之登錄或自為不實之登錄；求才者登錄之公司資料與徵才資料，若經民眾或求職者等投訴有任何違反法令、公序良俗、填寫不完整、誇大、戲謔或虛偽不實之情事，本網站有權不予刊登或關閉求才廠商資料與徵才需求，並取消媒合權利。經查證後，若屬屬實，始可再度恢復該求才廠商資料、徵才需求之刊登及媒合權利。
- 求才者登錄之公司基本資料不全，或過於簡略，在登錄後一週內仍未補費填補完整者，本網站有權不予刊登或關閉求才廠商資料與徵才資料。
- (1)新成立廠商(公司成立日期為加入台灣就業通會員日起前三個月內)，若未能提交勞、就、災、健保之證明文件，本網站於審核期間提供一個月補正期，屆時若未能提交，本網站有權不予刊登、關閉公司資料與徵才資料或取消媒合權利。  
(2)非新設立廠商且公司目前無員工者，需先提供健保證明文件，勞、就、災保之證明文件需於審核期間一個月補正期內補齊，屆時若未能提交，本網站有權不予刊登、關閉公司資料與徵才資料或取消媒合權利。  
(3)非新設立廠商且員工數為五人(含)以上公司，需提供勞、就、災、健保證明文件；員工數若為五人以下之公司，需提供就、災、健保證明文件，若未能提交，本網站有權不予刊登、關閉公司資料與徵才資料或取消媒合權利  
(4)台灣就業通保有審核作業最終解釋權。
- 求才者經本網站審核通過後，事後不得擅自更改當初刊登之公司基本資料，如有修改必要，需逕與本客服中心聯繫確認，否則本網站有權不予刊登、關閉公司資料與徵才資料或取消媒合權利。
- 求才者應牢記所設定之密碼以利自行登錄求才資料，並於求才成功後或其他原因不再求才時，主動上網關閉求才資料並填寫關閉原因
- 為保護求職者隱私安全，求才者於刊登時有下列情事之一發生時，台灣就業通有權立即行便關閉該公司職缺及關閉媒合人才權利：  
(1)求職者向台灣就業通或相關機關申訴該求才廠商刊登徵才目的意在蒐集個人資料，行推銷商品或服務之責。  
(2)台灣就業通系統顯示求才廠商查詢求職者名單異常。  
(3)職缺刊登異常，刊登之營業項目不符或開啟職缺數與該公司事業規模不相稱。  
(4)求才廠商於刊登期間內若發生停業、歇業、撤銷或廢止登記、聲請重整、破產、解散、合併及召開債權人會議等之事實。
- 求才者若違反以下約定時，除自負一切法律責任外，本網站有權立即關閉其公司之徵才資料及本網所提供之一切相關服務：  
(1)求才者不得冒用其他公司名義或私下接受他人請託以本求才者名義為虛偽之刊登。  
(2)求才者於刊登期間內知悉或持有之求職者履歷，求才者僅能供作自身徵才之用，不得將該履歷或專屬查詢密碼轉供其他關係企業或第三人利用。  
(3)求才者亦不得將之轉作為其他商業或非商業之利用，例如作為課程招生、製作電腦名錄、寄發商業廣告、販賣商品或推銷服務、招攬保險、置骨填銷售。

**其他說明事項：**

- 求才者必須遵守本網站所列之各項規定，且若於本網站從事任何不法行為，求才者應自行負起所有法律責任。
- 如有違反本規約所列事項時，本站得隨時終止所提供的服務並保留法律追訴權。
- 本網站保留變更以上條款所載事項及所提供各項服務內容，且不另作個別通知之權利。
- 此外，維護客戶資料的安全性是我們的責任，我們承諾將會以「安全和機密性」的嚴格標準來保護客戶提供予我們的資料，且對客戶資訊的搜集與使用將限制在我們能提供卓越的服務及管理我們的業務範圍內。此服務包括介紹客戶我們的產品及服務和其他機會。

我同意，本人已詳讀此份求才同意書規約，並同意遵守內容所載之相關條款。

**確 認**

# 註冊帳號步驟程序 3 - 登錄公司資料

## 註冊新會員 New Member

註冊  
步驟Step1  
求才同意書Step2  
登錄公司資料Step3  
會員資格審

登錄公司資料

[ \* ] 為必填欄位，請務必確實填寫!

* 統一編號:	<input type="text" value="A 0"/>	<input type="button" value="檢查統一編號"/>	此統一編號尚未登錄使用!!
* 認證電子郵件:	<input type="text" value="tw@...ov.tw"/>		
* 公司名稱:	<input type="text" value="測試股份有限公司"/>		
事業單位別稱:	<input type="text" value="事業單位別稱"/>	<input type="button" value="說明"/>	
* 負責人:	<input type="text" value="張測試"/>		
* 聯絡人:	<input type="text" value="張測試"/>		
* 公司電話及行動電話是否顯示於台灣就業通:	<input type="radio"/> 不顯示 <input checked="" type="radio"/> 顯示		
* 電話:	<input type="text" value="區碼"/>	-	<input type="text" value="電話號碼"/> # <input type="text" value="分機"/>
電話、行動電話，至少擇一填寫			
傳真:	<input type="text" value="區碼"/>	-	<input type="text" value="傳真電話"/>



台灣就業通  
TaiwanJobs

親愛的會員 測試股份有限公司 您好：

恭喜您已正式成為台灣就業通會員，為能讓您收到更多關於台灣就業通的訊息。

請點選下列連結完成 E-mail 認證，無法點選時請複製下列網址至您的瀏覽器網址列。

※注意：認證信有效時限為24小時，24小時後認證連結將自動失效。

[https://hr.taiwanjobs.gov.tw/Internet/jobwanted/member/member\\_authenticate.aspx?](https://hr.taiwanjobs.gov.tw/Internet/jobwanted/member/member_authenticate.aspx?do=VRKo7d0l2zooiTiOq47lmlefSlIf8hfX7737K8MRoolIIsaalwot9kdVQak%EF%BC%8BQZUDmmaZE)

[do=VRKo7d0l2zooiTiOq47lmlefSlIf8hfX7737K8MRoolIIsaalwot9kdVQak%EF%BC%](https://hr.taiwanjobs.gov.tw/Internet/jobwanted/member/member_authenticate.aspx?do=VRKo7d0l2zooiTiOq47lmlefSlIf8hfX7737K8MRoolIIsaalwot9kdVQak%EF%BC%8BQZUDmmaZE)

[8BQZUDmmaZE](https://hr.taiwanjobs.gov.tw/Internet/jobwanted/member/member_authenticate.aspx?do=VRKo7d0l2zooiTiOq47lmlefSlIf8hfX7737K8MRoolIIsaalwot9kdVQak%EF%BC%8BQZUDmmaZE)

[8BGkyZ6KRHxsy](https://hr.taiwanjobs.gov.tw/Internet/jobwanted/member/member_authenticate.aspx?do=VRKo7d0l2zooiTiOq47lmlefSlIf8hfX7737K8MRoolIIsaalwot9kdVQak%EF%BC%8BQZUDmmaZE)

[o3bYVbnRMYIkVr6oKU4D%](https://hr.taiwanjobs.gov.tw/Internet/jobwanted/member/member_authenticate.aspx?do=VRKo7d0l2zooiTiOq47lmlefSlIf8hfX7737K8MRoolIIsaalwot9kdVQak%EF%BC%8BQZUDmmaZE)

[EF%BC%8B8V%.](https://hr.taiwanjobs.gov.tw/Internet/jobwanted/member/member_authenticate.aspx?do=VRKo7d0l2zooiTiOq47lmlefSlIf8hfX7737K8MRoolIIsaalwot9kdVQak%EF%BC%8BQZUDmmaZE)

[JO%EF%BC%](https://hr.taiwanjobs.gov.tw/Internet/jobwanted/member/member_authenticate.aspx?do=VRKo7d0l2zooiTiOq47lmlefSlIf8hfX7737K8MRoolIIsaalwot9kdVQak%EF%BC%8BQZUDmmaZE)

[8BwMxOVet9Yd](https://hr.taiwanjobs.gov.tw/Internet/jobwanted/member/member_authenticate.aspx?do=VRKo7d0l2zooiTiOq47lmlefSlIf8hfX7737K8MRoolIIsaalwot9kdVQak%EF%BC%8BQZUDmmaZE)

[\)EODbHsQfAavuQz%](https://hr.taiwanjobs.gov.tw/Internet/jobwanted/member/member_authenticate.aspx?do=VRKo7d0l2zooiTiOq47lmlefSlIf8hfX7737K8MRoolIIsaalwot9kdVQak%EF%BC%8BQZUDmmaZE)

[2FE29csXqN9yH](https://hr.taiwanjobs.gov.tw/Internet/jobwanted/member/member_authenticate.aspx?do=VRKo7d0l2zooiTiOq47lmlefSlIf8hfX7737K8MRoolIIsaalwot9kdVQak%EF%BC%8BQZUDmmaZE)

[iC%](https://hr.taiwanjobs.gov.tw/Internet/jobwanted/member/member_authenticate.aspx?do=VRKo7d0l2zooiTiOq47lmlefSlIf8hfX7737K8MRoolIIsaalwot9kdVQak%EF%BC%8BQZUDmmaZE)

[8BbfDcyB6eulbl80VK9EWdBiyWMGDEscz342%EF%BC%8B5x%](https://hr.taiwanjobs.gov.tw/Internet/jobwanted/member/member_authenticate.aspx?do=VRKo7d0l2zooiTiOq47lmlefSlIf8hfX7737K8MRoolIIsaalwot9kdVQak%EF%BC%8BQZUDmmaZE)

[2FuyhfBoDk0YSCDrJvEHA4OdhCypRYalQqJFHw%EF%BC%9D%EF%BC%9D](https://hr.taiwanjobs.gov.tw/Internet/jobwanted/member/member_authenticate.aspx?do=VRKo7d0l2zooiTiOq47lmlefSlIf8hfX7737K8MRoolIIsaalwot9kdVQak%EF%BC%8BQZUDmmaZE)

感謝您的協助驗證，台灣就業通將會不定時發送相關訊息至您的信箱中。

註冊帳號步驟程序 5 - 設定密碼

變更密碼

請設定您的新密碼以完成Email認證及密碼設定程序。

* 帳號 (統編)	<input type="text" value="00000000"/>	
* 請設定新密碼	<input type="text" value="請設定新密碼"/>	
* 請再輸入一次	<input type="text" value="請再輸入一次新密碼"/>	
* 驗證碼:	<input type="text"/>	 <input type="button" value="播放驗證碼"/> <input type="button" value="刷新"/>

密碼設定規則：  
 密碼長度限制為 8~20 字，且必須包含英文大寫、英文小寫、數字及特殊符號4項中之2項。  
 日後登入台灣就業通將使用本次設定之新密碼。

(三) 註冊填表範例

公司求才-1

登錄公司資料

[\*] 為必填欄位，請務必確實填寫！

* 統一編號: <input type="text" value="13148888"/>	<input type="button" value="檢查統一編號"/>	填寫公司統一編號
* 認證電子郵件: <input type="text" value="example@example.com"/>		請填寫可收信的電子信箱，系統會發送認證信，設定求才密碼後，完成註冊
* 公司名稱: <input type="text" value="XXX股份有限公司"/>		1. 負責人請填公司負責人 2. 聯絡人請填職缺聯絡人(HR、人資等等)
事業單位別稱: <input type="text" value="事業單位別稱"/>	<input type="button" value="說明"/>	
* 負責人: <input type="text" value="皮爾斯"/>		
* 聯絡人: <input type="text" value="皮爾斯"/>		
* 公司電話及行動電話是否顯示於台灣就業通: <input type="radio"/> 不顯示 <input checked="" type="radio"/> 顯示		
* 電話: <input type="text" value="02"/> - <input type="text" value="88888888"/>	# 分機 <input type="text"/>	填寫公司的聯絡電話、行動電話及地址
電話、行動電話，至少擇一填寫		
傳真: 區碼 <input type="text"/> - 傳真電話 <input type="text"/>		
* 行動電話: <input type="text" value="0912345678"/>	* 行動電話長度限制為10碼，請用半形，EX.0912345678。	
* 公司地址: <input type="text" value="請選擇"/>	<input type="text" value="請選擇"/>	
<input type="text" value="測試路123號"/>		
* 成立時間: <input type="text" value="西元年"/>	<input type="text" value="月"/>	<input type="text" value="日"/>
填寫公司成立時間		
員工: <input type="text" value="1"/> 人		
資本額: <input type="text" value="0"/> 元		
公司網址: <input type="text" value="https://"/>		
* 公司電子郵件信箱: <input type="radio"/> 無 <input checked="" type="radio"/> 有 <input type="text" value="example@example.com"/>		同認證電子信箱
* 勞保: <input checked="" type="radio"/> 有 <input type="radio"/> 無		請依公司之行業別選擇
* 健保: <input checked="" type="radio"/> 有 <input type="radio"/> 無		請照實填寫(若無，請勾選無)
* 災保: <input checked="" type="radio"/> 有 <input type="radio"/> 無		
* 行業別: <input type="text" value="請選擇"/>	<input type="text" value="請選擇"/>	<input type="text" value="請選擇"/>
請依公司之行業別選擇		

## 公司求才-2

### 證明文件

- 請您以電子郵件或傳真提供設立(變更)登記或商業登記抄本及勞、職、災、健保相關證明文件, 資料審核通過, 將發送核可通知, 即可進行人才招聘作業, 謝謝。
- 個人求才(或申請聘僱本廠外籍看護工前國內招募求才), 請先至[春服信箱](#)提供個人身分證正反面影本, 以利春服人員加快審查速度。

聯繫資訊: [春服信箱請點此](#), 或傳真專線: 02-77335388。

### 公司簡介【請勿使用HTML語法】:

限2000個中英文字, 請勿使用HTML語法

### \*營業項目【請勿使用HTML語法】:

限2000個中英文字, 請勿使用HTML語法

請依公司之行業別, 填寫相關的營業項目。

上述必填欄位填寫完成後, 請點選下方「送出資料」, 後續您的認證電子信箱會收到台灣就業通認證信件, 請於24小時內完成就業通會員密碼設定。

### 福利制度【請勿使用HTML語法】:

實用制式選項

限500個中英文字, 請勿使用HTML語法

※因提供員工勞保、就保、災保及健保為公司法定義務, 故「福利制度」欄位不宜再填寫該項目。

送出資料

記得要按下送出資料



**登錄公司資料**

「\*」為必填欄位，請務必確實填寫！

<b>* 統一編號:</b> <input type="text" value="A123456789"/>	檢查統一編號	<b>填寫雇主的身分證字號</b>
<b>* 認證電子郵件:</b> <input type="text" value="example@example.com"/>		<b>請填寫可收信的電子信箱，系統會發送認證信，設定求才密碼後，完成註冊</b>
<b>* 公司名稱:</b> <input type="text" value="皮爾斯"/>		<b>1. 負責人請填公司負責人 2. 聯絡人請填職缺聯絡人(HR、人資等等)</b>
<b>事業單位別稱:</b> <input type="text" value="事業單位別稱"/>	說明	
<b>* 負責人:</b> <input type="text" value="皮爾斯"/>		
<b>* 聯絡人:</b> <input type="text" value="皮爾斯"/>		
<b>* 公司電話及行動電話是否顯示於台灣就業通:</b> <input type="radio"/> 不顯示 <input checked="" type="radio"/> 顯示		
<b>* 電話:</b> <input type="text" value="02"/> - <input type="text" value="88888888"/> # <input type="text" value="分機"/>		<b>填寫雇主的電話、行動電話及地址</b>
<b>電話、行動電話，至少擇一填寫</b>		
<b>傳真:</b> <input type="text" value="區碼"/> - <input type="text" value="傳真電話"/>		
<b>* 行動電話:</b> <input type="text" value="0912345678"/>	<small>*行動電話長度限制為10碼，請用半形，EX.0912345678。</small>	
<b>* 公司地址:</b> <input type="text" value="請選擇"/> <input type="text" value="請選擇"/>		
<input type="text" value="測試路123號"/>		
<b>* 成立時間:</b> 西元年 <input type="text" value=""/> 月 <input type="text" value=""/> 日 <input type="text" value=""/>	<b>填寫註冊日期(即申辦會員日)</b>	
<b>員工:</b> <input type="text" value="1"/> 人		
<b>資本額:</b> <input type="text" value="0"/> 元		
<b>公司網址:</b> <input type="text" value="https://"/>		
<b>* 公司電子郵件信箱:</b> <input type="radio"/> 無 <input checked="" type="radio"/> 有 <input type="text" value="example@example.com"/>	<b>同認證電子信箱</b>	
<b>* 勞保:</b> <input checked="" type="radio"/> 有 <input type="radio"/> 無	<b>請照實填寫(若無，請勾選無)</b>	
<b>* 健保:</b> <input checked="" type="radio"/> 有 <input type="radio"/> 無		
<b>* 健保:</b> <input checked="" type="radio"/> 有 <input type="radio"/> 無		
<b>* 災保:</b> <input checked="" type="radio"/> 有 <input type="radio"/> 無		
<b>* 行業別:</b> <input type="text" value="請選擇"/> <input type="text" value="請選擇"/> <input type="text" value="請選擇"/>	<b>請依求才內容選擇行業別</b>	

證明文件

- 請您以電子郵件或傳真提供設立(變更)登記或商業登記抄本及勞、就、災、健保相關證明文件，資料審核通過，將發送核可通知，即可進行人才招聘作業，謝謝。
- 個人求才(或申請特種家庭外籍看護工前國內招募求才)，請先至**客服信箱**提供個人身分證正反面影本，以利客服人員加快審查速度。

聯繫資訊：[客服信箱請點此](#)，或傳真專線：02-77335388。

公司簡介【請勿使用HTML語法】：

限2000個中英文字，請勿使用HTML語法

\* 營業項目【請勿使用HTML語法】：

限2000個中英文字，請勿使用HTML語法

請依求才之行業別，填寫相關的營業項目。

上述必填欄位填寫完成後，請點選下方「送出資料」，後續您的認證電子信箱會收到台灣就業通認證信件，請於24小時內完成就業通會員密碼設定。  
為加速您的申請流程，請將身分證正反面影本寄至**客服信箱**。

福利制度【請勿使用HTML語法】：

套用制式選項

限500個中英文字，請勿使用HTML語法

※因提供員工勞保、健保、災保及健保為公司法定義務，故「福利制度」欄位不宜再填寫該項目。

送出資料

記得要按下送出資料



## 二、 聘僱外國人前國內招募求才線上申辦系統-申請求才登記

### (一)申請求才登記流程圖

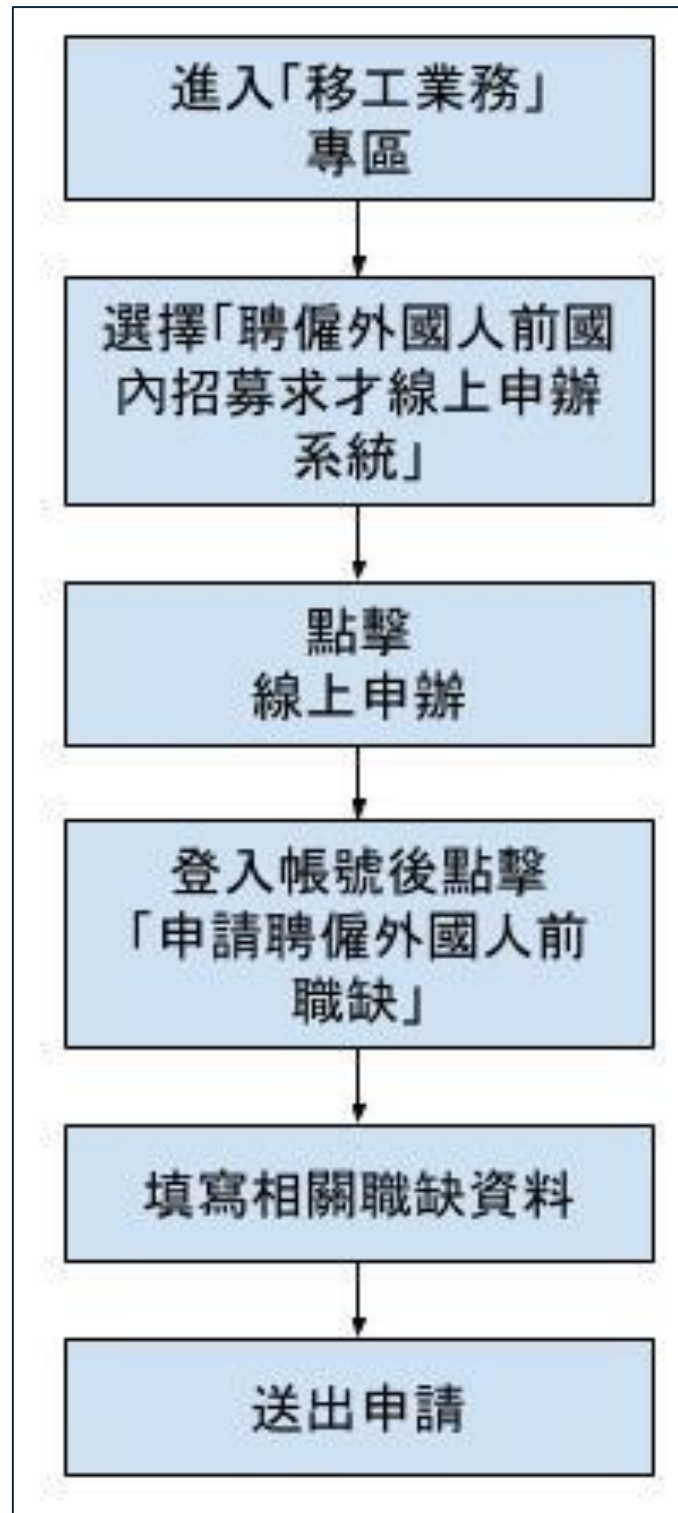

## (二)聘僱外國人前國內招募求才線上申辦之求才登記步驟程序

申請求才登記步驟程序 1 - 進入「找人才」頁面，點擊「移工業務」

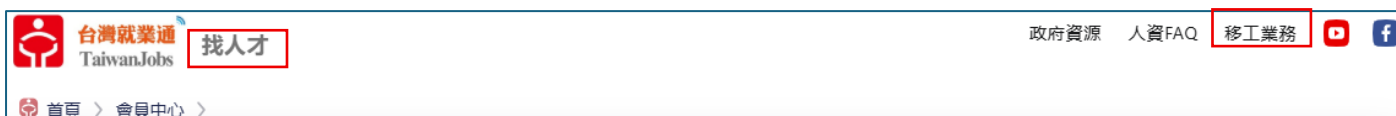

申請求才登記步驟程序 2 - 選擇「聘僱外國人前國內招募求才線上申辦系統」



## 申請求才登記步驟程序 3 - 點擊線上申辦

**申辦流程**

- 1 登入 申請專區：**
  1. 使用**申請人**「統一編號」或「國民身分證統一編號」作為登入帳號，且需提供設立（變更）登記或商業登記抄本相關證明文件、勞、就、災、健保證明或國民身分證正反面影本供客服中心審核，初次申請求才會員帳號相關問題，歡迎撥打客服專線0800-777-888詢問。
  2. 登入後可查看歷次申請紀錄，內容包含如：受理單位名稱、審核狀態、求才證明序號及求才證明開立日期等資訊。
- 2 新增申請：**
  1. 求才會員審核通過後可填寫聘僱外國人前國內招募求才之申請資料及職缺內容。
  2. 上傳應備文件【參照「雇主申請聘僱外國人從事就業服務法第46條第1項第8款至第11款規定工作前辦理國內求才登記之應備文件」文件】。
- 3 職缺刊登原則：**

申請資料及職缺內容於本系統送出，經公立就業服務機構審核通過並於「台灣就業通網站」刊登求才廣告日之次日起至少7日辦理招募本國勞工；連續登報2日者，則自刊登期滿之次日起至少3日辦理招募本國勞工。
- 4**
  1. 公立就業服務機構完成審查後，將核發「求才證明序號」（求才證明序號可於本系統之申辦紀錄中查詢），並以簡訊通知申請人。
  2. 即使案件經判定有異常情形，仍會核發求才證明序號，並於系統中註記為「爭議案件」，同時簡要說明註記原因。
  3. 若對求才證明涉及爭議註記內容有疑義，請逕洽申請案件受理單位(可登入後於申請紀錄畫面查詢)，以免影響後續申辦作業。

**備註**      操作手冊

[我要線上申辦/查詢](#)

## 申請求才登記步驟程序 4 - 登入後點擊「申請聘僱外國人前職缺」

The dashboard contains the following buttons:

- 申請聘僱外國人前職缺** (highlighted with a red box)
- 職缺列表及申請求才證明書
- 求才登記進度查詢
- 求才證明書進度查詢
- 委任仲介管理

## 申請求才登記步驟程序 5 - 填寫相關職缺資料

「上傳相關文件」內容會依照「外國人工作類別」選擇不同而改變

申請類別		上傳相關文件	職缺需求	徵才條件	薪資福利	優先僱用對象	應徵方式	資料保密設定
聘僱類別 *	<input type="radio"/> 第2類外國人 <input type="radio"/> 外國技術人力							
招募方式 *	<input type="radio"/> 資料公開「台灣就業通」網站及「45+就業資源網」，公開之次日起至少7日辦理招募本國勞工 <input type="radio"/> 登報2日+資料公開「台灣就業通」網站及「45+就業資源網」，登報期滿之次日起至少3日辦理招募本國勞工							
招募天數 *	自登載求才廣告日之次日起 <input type="text"/> 天內辦理招募本國勞工							
外國人工作類別 *	<input type="text" value="請選擇"/>							
聘僱第2類外國人、外國技術人力前求才(委託人) *	行動電話 <input type="text" value="例:0987654321"/> 電子信箱 <input type="text"/>							
是否委任私立就服機構 *	<input checked="" type="radio"/> 否 <input type="radio"/> 是							

## 申請求才登記步驟程序 6 - 送出申請

申請類別	上傳相關文件	職缺需求	徵才條件	薪資福利	優先僱用對象	應徵方式	資料保密設定
聯絡之就業服務單位 *	<input type="text" value="北基宜花金馬分署"/> <input type="text" value="板橋就業服務站(委辦新北市政府)"/>						依照工作地點自動調整
資料上網意願 *	<input checked="" type="radio"/> 願意 (勾選「願意」者，請繼續填寫下列聯絡方式) <input type="radio"/> 不願意 (建議您點選「願意」將職缺公開於網站、中高齡者及高齡者就業促進資源整合網、超商觸控面板，供求職者查詢及瀏覽，提高人才媒合機率。)						
親愛的廠商，您好： 為了審慎保護及尊重您的公司資料隱私，本部將僅提供求才用途為限，以確保您公司隱私的安全。在此，建議您在下面聯絡方式中，選擇較為方便的聯絡方式，以便求職者能快速地與您聯繫！							
您願意公開以下聯絡方式給求職者直接上網查詢，並與您聯繫							
<input checked="" type="checkbox"/> E-mail <input type="checkbox"/> 電話 <input type="checkbox"/> 傳真 <input type="checkbox"/> 行動電話 <input type="checkbox"/> 就業中心及就服站(台)							
送出後，需等就服員審核完畢，相關職缺才會出現在就業通網頁							
<input type="button" value="送出"/>							

### (三)職缺填寫範例

#### 1. 職缺需求

申請聘僱外國人前職缺							
申請類別	上傳相關文件	職缺需求	徵才條件	薪資福利	優先僱用對象	應徵方式	資料保密設定
聘僱類別 *	<input type="radio"/> 第2類外國人 <input checked="" type="radio"/> 外國技術人力						
招募方式 *	<input checked="" type="radio"/> 資料公開「台灣就業通」網站及「45+就業資源網」，公開之次日起至少7日辦理招募本國勞工 <input type="radio"/> 登報2日+資料公開「台灣就業通」網站及「45+就業資源網」，登報期滿之次日起至少3日辦理招募本國勞工						
招募天數 *	自登載求才廣告日之次日起 <input type="text" value="7"/> 天內辦理招募本國勞工						
外國人工作類別 *	<input type="text" value="營造工作"/>						
聘僱第2類外國人、外國技術人力前求才(委託人) *	行動電話 <input type="text" value="0987654321"/>	電子信箱 <input type="text" value="example@example.com"/>	此區聯絡人是提供給就業服務單位聯絡用的，請填寫可以順利聯繫到的聯絡方式				
是否委任私立就業機構 *	<input checked="" type="radio"/> 否 <input type="radio"/> 是						

申請聘僱外國人前職缺							
申請類別	上傳相關文件	職缺需求	徵才條件	薪資福利	優先僱用對象	應徵方式	資料保密設定
各項應備文件、照片等，上傳格式需為PDF檔，每個檔案大小請勿超過20MB 上傳附件檔案名稱請使用英文字母、數字或中文字，請勿使用任何符號，以避免發生錯誤。							
申請人(雇主)之身分證明文件影本(必要):	選擇檔案 <input type="text" value="未選擇任何檔案"/> <b>上傳申請人之身分證明文件</b>						
申請人(雇主)與受照顧者之戶口名簿影本(必要):	選擇檔案 <input type="text" value="未選擇任何檔案"/>						
申請人(雇主)委託私立就業服務機構辦理國內求才業務之委託書:	選擇檔案 <input type="text" value="未選擇任何檔案"/>						
私立就業服務機構代辦之經辦人須出示有效之身分證明文件:	選擇檔案 <input type="text" value="未選擇任何檔案"/>						

此處之上傳內容會依申請類別不同而跟著改變

## 申請聘僱外國人前職缺

申請類別	上傳相關文件	職缺需求	徵才條件	薪資福利	優先僱用對象	應徵方式	資料保密設定
------	--------	------	------	------	--------	------	--------

職務名稱 *	營造工程師
職務類別 *	營造施工人員 ▼
所屬部門	未歸類 ▼ <a href="#">部門資料維護</a>
僱用人數 *	3 人
工作內容 *	<p>在土木工程師、建築師、或測量師指導監督下，從事建築或土木工程計畫之規劃與執行方面協助工作。</p> <p style="text-align: center; color: red; font-weight: bold;">請在此頁設定職務名稱、類別、工作內容以及 工作地點等等資訊</p>
工作地點 *	新北市 ▼ 板橋區 ▼ 發財路168號8樓 <input type="checkbox"/> 錄用之員工未來將視業務需求派駐海外地區工作 如：越南 <small style="color: red;">註：派駐地區不得為大陸及港澳等地。</small>
廠別/機構分院	
政府計畫	經濟部 ▼ 水利署-加速辦理中央管河川急要段治理與環境營造計畫 ▼

僱用期限 *	<input checked="" type="radio"/> 不定期契約 <input type="radio"/> 定期契約： 年 ▼ 月 ▼ 日 ▼ 至 年 ▼ 月 ▼ 日 ▼ <input type="checkbox"/> 其他：本職缺屬特定性工作，工作期間超過一年，並將依法報請主管機關核備。 <input type="radio"/> 一年一聘 <input type="radio"/> 六個月一聘 <input type="radio"/> 三個月一聘
住宿 *	<input checked="" type="radio"/> 不提供 <input type="radio"/> 提供，月扣金額 <input type="text"/> 元
供膳	<input type="radio"/> 不提供 <input type="radio"/> 提供 <input type="text"/> 餐，每餐扣款金額 <input type="text"/> 元
工作經驗 *	<input checked="" type="radio"/> 不拘 <input type="radio"/> 需具備，職位名稱： <input type="text"/> 年資： 請選擇 ▼ 年 00 ▼ 月以上

工作時間(複選) \*

日班, 自 08 : 分 至 17 : 分 止

中班, 自 13 : 分 至 23 : 分 止

夜班, 自 23 : 分 至 08 : 分 止

輪班二班制  輪班三班制  四班二輪制

部份工時, 自 時 : 分 至 時 : 分 止

, 自 時 : 分 至 時 : 分 止

補充說明,

(限26個中英文字, 填寫範例可參考「?」, 若說明文字較多, 建議於「工作內容」中備註完整說明。)

加班

依工作需要 ▾

休假方式 \*

週休二日

輪休 每  日, 休  日

排休 每  個月, 休  日

依公司規定

請在此頁設定工作時間、休假方式及加班制度  
等等資訊

休假方式(符合勞基法規定) \*

本職缺符合勞動基準法工資、工作時間、休息、休假等相關規定, 且於延長工時情況下, 將依規定給付加班費或補休。

本職缺適用勞動基準法第84條之1的職業類別及工資規定, 雇主在聘用勞工後, 勞雇雙方將另行約定工作時間、例假、休假、女性夜間工作, 並報請當地主管機關核備, 且於延長工時情況下, 將依規定給付加班費或補休。

(此欄位必選)

育兒設(措施) \*

1. 哺集乳室:  無  有

2. 托兒服務:  無  有 (  自設或簽約幼兒園  托嬰中心  托兒津貼  其他  )

工作地專區別 \*

工作地非屬專區  新竹科學園區  南部科學園區  中部科學園區  楠梓加工出口區  高雄加工出口區

台中加工出口區  中港加工出口區  基隆自由貿易港區  高雄自由貿易港區  新竹工業區  內湖科技園區

南港軟體工業園區

## 2. 徵才條件

### 申請聘僱外國人前職缺

申請類別	上傳相關文件	職缺需求	<b>徵才條件</b>	薪資福利	優先僱用對象	應徵方式	資料保密設定
------	--------	------	-------------	------	--------	------	--------

<b>學歷要求 *</b>	大學 ▾	以上程度 ▾
---------------	------	--------

<b>科系所要求 *</b>	<input type="checkbox"/> 不拘
----------------	-----------------------------

科系1	大專院校 ▾	建築及都市規劃學類 ▾	建築學類 ▾
	營建(工程)學系 ▾		

其他

(請輸入64個中文字以內)

科系2	大專院校 ▾	建築及都市規劃學類 ▾	建築學類 ▾
	建築設計系 ▾		

其他

(請輸入64個中文字以內)

科系3	大專院校 ▾	建築及都市規劃學類 ▾	其他建築及都市規劃學類 ▾
	其他建築及都市規劃學類 ▾		

其他

(請輸入64個中文字以內)

此畫面請設定該職缺的學歷要求、相關系所要求或其他特殊要求

**畢業學校**

學校1

學校2

學校3

**語文能力要求**

國語  台語  客語  原住民

英文  日文  俄語  德文

法文  菲律賓  越南語  印尼語

泰國語  印度語

其他語言

其他語言

**證照要求**

**技能檢定**

(以下輸入檢定類別關鍵字，如：電腦、美容、廚師等文字，以便利縮小範圍，快速查詢！)

**其他證照**

此職缺如需要特定學校、科系、語文專業或證照要求，請在此畫面設定

**駕照要求**  不拘  須具備駕照:

**使用電腦能力**  不拘  須具備

**應用工具**  →

**其他工具**

**專長能力要求**  →

此職缺如需要特定駕照、應用工具及專長，請在此畫面設定

### 3. 薪資福利

申請類別	上傳相關文件	職缺需求	徵才條件	<b>薪資福利</b>	優先僱用對象	應徵方式	資料保密設定
------	--------	------	------	-------------	--------	------	--------

**核薪方式 \***  月薪  日薪  時薪  論件計酬  依學經歷、證照核薪(每月經常性薪資達4萬元以上)  部分工時(月薪)

職缺起薪或薪資為最低工資金額，是否同意配合最低工資調整同步於系統自動修正 \* **請選擇核薪方式**

是  否

職類別薪資調查動態查詢系統

依就業服務法規定，雇主招募或僱用員工時，經常性薪資未達新臺幣4萬元應公開揭示或告知薪資範圍，違反者經查證屬實，最高可裁罰30萬元。提醒您，求才薪資應依規定登載，以免受罰。

**本職缺專屬福利 \***

團體(意外)保險  無  有

教育訓練進修  無  有

子女教育補助(獎助學金)  無  有

三節獎金/獎品  無  有

其 他

不定時部門聚餐

零食飲料吃到飽，特休優於勞基法規定

因提供員工勞保、就保、災保及健保為公司法定義務，另因公司基本資料已有前述項目可供填寫，故「本職缺專屬福利」的其他欄位不宜再填寫該項目。(如欲修改公司基本資料勞、就、災、健保項目之狀態，可電洽客服中心0800777888詢問)

**請選擇相關福利**

**♥ 有心友善職場** 若企業資料編修中「福利制度」已有設定「有心友善職場」項目，則下方會自動帶入設定。調整下方內容只會單獨對本職缺的福利進行調整，不會變動企業資料編修的設定。

- 彈性工作
  - 彈性工作時間 ?
  - 減少或調整工作時間 ?
  - 彈性工作地點 ?
  - 遠距工作設施設備補助 ?
- 優於法令給假
- 優於法令友善懷孕措施及育嬰留職停薪制度
- 家庭照顧措施(設施)
- 友善家庭促進活動

**資料填完後，請按下一步**

## 4. 優先僱用對象

申請類別	上傳相關文件	職缺需求	徵才條件	薪資福利	優先僱用對象	應徵方式	資料保密設定
------	--------	------	------	------	--------	------	--------

**優先僱用對象(最多勾選8項)**      **本職缺如有優先僱用對象，可在此畫面勾選**

原住民    中高齡者    低收入戶    一般更生受保護人    一般資遣員工    關廠歇業資遣員工    公營事業民營化資遣員工    農民  
 職訓結訓學員    已退休並領取老年年金或退休金者    失業給付者    漁民    外籍配偶    大陸配偶    工讀生    大陸失業台籍幹部  
 特殊境遇家庭身分認定者    求職弱勢者    長期照顧人力(需證照)    獨力負擔家計者    長期失業者    公共工程    艱困傳統產業勞工  
 育嬰留職停薪及產假代理人    高齡者    藥癮更生受保護人    多元性別    已退休尚未領取老年年金或退休金者    退出職場180日婦女  
 身心障礙者

[ 下一步 ]

## 5. 應徵方式

<b>申請聘僱外國人前職缺</b>							
申請類別	上傳相關文件	職缺需求	徵才條件	薪資福利	優先僱用對象	應徵方式	資料保密設定

**應徵方式 \***       使用就業通網站線上應徵    電子郵件(求職者自行寄送)    電洽    親洽    函寄    其他, 請說明  
 接受, 系統通知信件    不接受, 系統通知信件

請輸入32個中文字以內

**甄選方式 \***       筆試    面試    技能實測    其他, 請說明

請輸入64個中文字以內

**應徵所需文件 \***       履歷    自傳    成績影本    畢業證書影本    其他, 請說明

請輸入64個中文字以內

**應徵地址 \***      金門縣   金沙鎮   11111號

**公司電子郵件信箱 \***       無    有  

**人才媒合通知 \***       接受 (本通知將以 E-mail 發送)    不接受

**求才到期通知 \***       接受 (本通知以 E-mail 為優先發送方式, 若無 E-mail 者可選擇其他方式)    不接受

**聯絡人 \***     

**聯絡電話 \***      電話1:    電話2:   
手機:    傳真:

[ 下一步 ]

甄選方式以及應徵所需文件可複選

此為必填欄位，請確實填寫

這裡的聯絡人是對外放在職缺資訊的，請填寫求職者可以聯繫到的聯絡方式

## 6. 資料保密設定

申請類別	上傳相關文件	職缺需求	徵才條件	薪資福利	優先僱用對象	應徵方式	資料保密設定
<b>聯絡之就業服務單位 *</b>		北基宜花金馬分署		板橋就業服務站(委辦新北市政府)			
<b>資料上網意願 *</b>		<input checked="" type="radio"/> 願意 (勾選「願意」者，請繼續填寫下列聯絡方式)					
		<input type="radio"/> 不願意 (建議您點選「願意」將職缺公開於網站、中高齡者及高齡者就業促進資源整合網、超商觸控面板，供求職者查詢及瀏覽，提高人才媒合機率。)					
<p>親愛的廠商，您好： 為了審慎保護及尊重您的公司資料隱私，本部將僅提供求才用途為限，以確保您公司隱私的安全。在此，建議您在下面聯絡方式中，選擇較為方便的聯絡方式，以便求職者能快速地與您聯繫！</p>							
<b>您願意公開以下聯絡方式給求職者直接上網查詢，並與您聯繫</b>							
<input checked="" type="checkbox"/> E-mail <input type="checkbox"/> 電話 <input type="checkbox"/> 傳真 <input type="checkbox"/> 行動電話 <input type="checkbox"/> 就業中心及就服站(台)							
<input type="button" value="送出"/>							

### 三、 聘僱外國人前國內招募求才線上申辦系統-申請求才證明書

#### (一)申請求才證明書流程圖

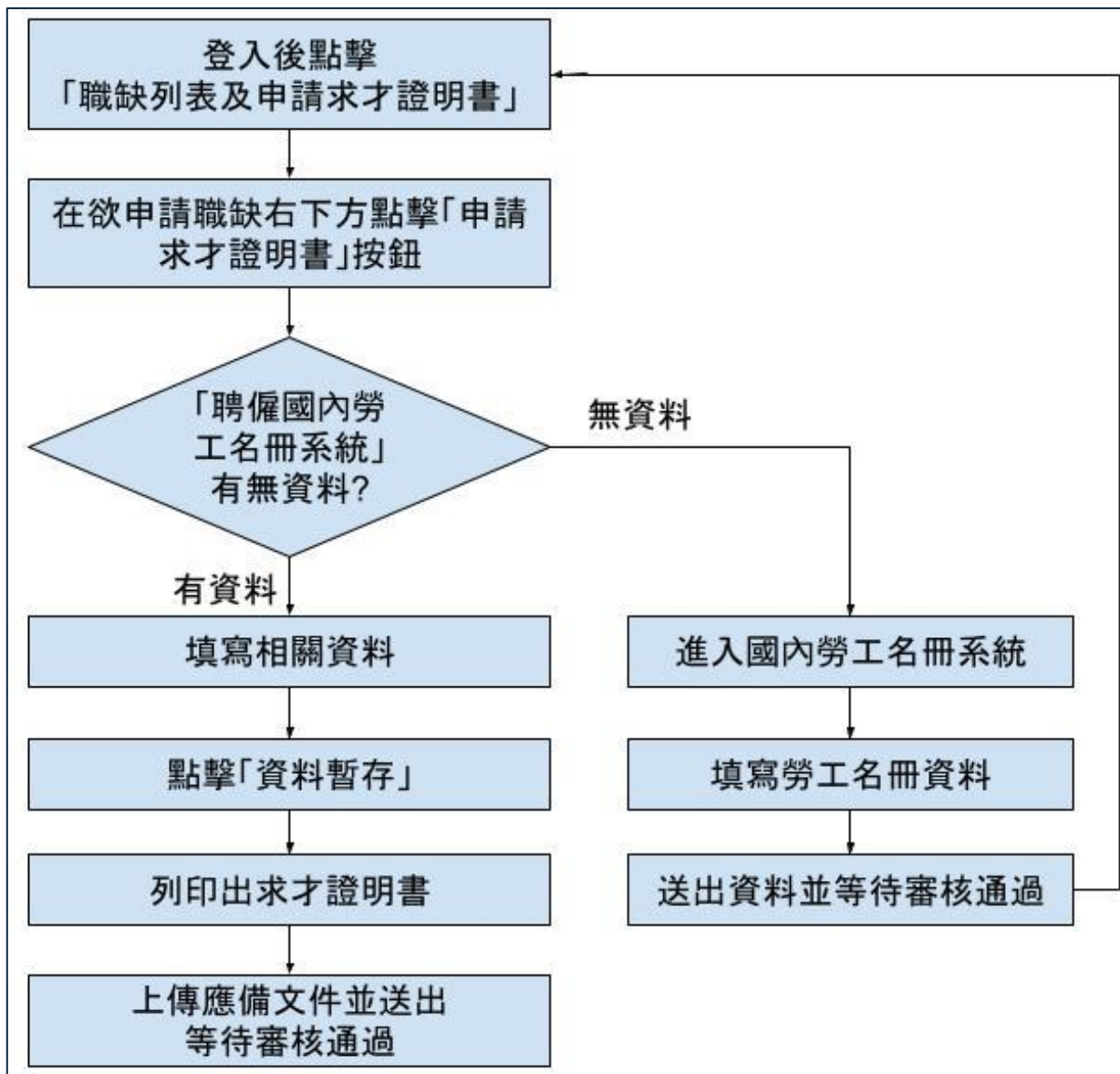

## (二)申請求才證明書之步驟程序

申請求才證明書步驟程序 1 - 登入後點擊「職缺列表及申請求才證明書」



申請求才證明書步驟程序 2 - 點擊「申請求才證明書」



申請求才證明書步驟程序 3 - 填寫相關資料

申請求才證明書	
申請書資料登入	應備文件上傳
工作類別 *	<p><b>第二類外國人</b></p> <p><input checked="" type="radio"/> 海洋漁撈工作 <input type="radio"/> 家庭幫傭工作 <input type="radio"/> 機構看護工作 <input type="radio"/> 製造工作 <input type="radio"/> 外展製造工作 <input type="radio"/> 營造工作 <input type="radio"/> 屠宰工作</p> <p><input type="radio"/> 外展農務工作 <input type="radio"/> 農、林、牧或養殖漁業工作 <input type="radio"/> 多元陪伴照顧服務工作 <input type="radio"/> 廢棄物及資源物回收處理工作</p> <p>外國技術人力</p> <p><input type="radio"/> 雙語翻譯工作 <input type="radio"/> 廚師及其相關工作 <input type="radio"/> 海洋漁撈技術工作 <input type="radio"/> 機構看護技術工作 <input type="radio"/> 製造技術工作 <input type="radio"/> 營造技術工作</p> <p><input type="radio"/> 外展農務技術工作 <input type="radio"/> 農、林、牧或養殖漁業技術工作 <input type="radio"/> 屠宰技術工作 <input type="radio"/> 旅宿服務工作 <input type="radio"/> 商港碼頭貨物裝卸集散工作</p> <p><input type="radio"/> 多元陪伴照顧服務技術工作</p>
申請項目 *	<p><input type="radio"/> 依僱主聘僱外國人許可及管理辦法第 20 條規定申請 (經公立就業服務機構刊登求才廣告)</p> <p><input type="radio"/> 依僱主聘僱外國人許可及管理辦法第 21 條之 1 規定申請 (自行於台灣就業通刊登求才廣告)</p>
雇主名稱(全銜) *	就業通測試HR_01
營利事業統一編號 *	88860301
通訊住址 *	<p>宜蘭縣 <input type="text"/> 羅東鎮 <input type="text"/></p> <p><input type="text" value="123號"/></p>
求才登記職缺編號 *	14180573
文件回復方式 *	<p><input type="radio"/> 親自取件(勞動力發展署)</p> <p><input checked="" type="radio"/> 線上下載</p>
聯絡電話 *	<p>雇主市內電話 <input type="text" value="02-123456789"/></p> <p>雇主行動電話 <input type="text" value="例:0987654321"/></p>
雇主電子郵件信箱 *	<input type="text"/>
是否委任私立就服機構 *	<input checked="" type="radio"/> 否 <input type="radio"/> 是
<p>請在此頁設定工作類別、通訊地址及聯絡方式等資訊</p>	
<p>資料暫存    列印申請書</p>	

工作類別 *	<p>第二類外國人</p> <p><input type="radio"/> 海洋漁撈工作 <input type="radio"/> 家庭幫傭工作 <input type="radio"/> 機構看護工作 <input type="radio"/> 製造工作 <input type="radio"/> 外展製造工作 <input type="radio"/> 營造工作 <input type="radio"/> 屠宰工作</p> <p><input type="radio"/> 外展農務工作 <input type="radio"/> 農、林、牧或養殖漁業工作 <input type="radio"/> 多元陪伴照顧服務工作 <input type="radio"/> 廢棄物及資源物回收處理工作</p> <p><b>外國技術人力</b></p> <p><input checked="" type="radio"/> 雙語翻譯工作 <input type="radio"/> 廚師及其相關工作 <input type="radio"/> 海洋漁撈技術工作 <input type="radio"/> 機構看護技術工作 <input type="radio"/> 製造技術工作 <input type="radio"/> 營造技術工作</p> <p><input type="radio"/> 外展農務技術工作 <input type="radio"/> 農、林、牧或養殖漁業技術工作 <input type="radio"/> 屠宰技術工作 <input type="radio"/> 旅宿服務工作 <input type="radio"/> 商港碼頭貨物裝卸集散工作</p> <p><input type="radio"/> 多元陪伴照顧服務技術工作</p>
申請項目 *	<p><input type="radio"/> 依外技辦法第 49 條規定申請(經公立就業服務機構刊登求才廣告)</p> <p><input type="radio"/> 依外技辦法第 51 條規定申請(自行於台灣就業通刊登求才廣告)</p>

不同工作類別，法源依據不同

申請求才證明書步驟程序 4 - 點擊「資料暫存」並列印出求才證明書

申請書資料登入	應備文件上傳
<b>工作類別 *</b>	第二類外國人 <input type="radio"/> 海洋漁撈工作 <input type="radio"/> 家庭幫傭工作 <input type="radio"/> 機構看護工作 <input type="radio"/> 製造工作 <input type="radio"/> 外展製造工作 <input type="radio"/> 營造工作 <input type="radio"/> 屠宰工作 <input type="radio"/> 外展農務工作 <input type="radio"/> 農、林、牧或養殖漁業工作 <input type="radio"/> 多元陪伴照顧服務工作 <input type="radio"/> 廢棄物及資源物回收處理工作 外國技術人力 <input type="radio"/> 雙語翻譯工作 <input type="radio"/> 廚師及其相關工作 <input type="radio"/> 海洋漁撈技術工作 <input type="radio"/> 機構看護技術工作 <input type="radio"/> 製造技術工作 <input type="radio"/> 營造技術工作 <input type="radio"/> 外展農務技術工作 <input type="radio"/> 農、林、牧或養殖漁業技術工作 <input type="radio"/> 屠宰技術工作 <input type="radio"/> 旅宿服務工作 <input type="radio"/> 商港碼頭貨物裝卸集散工作 <input type="radio"/> 多元陪伴照顧服務技術工作
<b>申請項目 *</b>	<input type="radio"/> 依雇主聘僱外國人許可及管理辦法第20條規定申請 <input type="radio"/> 依雇主聘僱外國人許可及管理辦法第21條之1規定申請
<b>雇主名稱(全銜) *</b>	就業通測試HR_01
<b>營利事業統一編號 *</b>	88860301
<b>通訊住址 *</b>	請選擇縣市 <input type="text"/> 請選擇區域 <input type="text"/> <input type="text"/>
<b>求才登記職缺編號 *</b>	14180573
<b>文件回復方式 *</b>	<input type="radio"/> 親自取件(勞動力發展署) <input type="radio"/> 線上下載
<b>聯絡電話 *</b>	<b>雇主市內電話</b> <input type="text" value="例:02-12345678#111"/> <b>雇主行動電話</b> <input type="text" value="例:0987654321"/>
<b>雇主電子郵件信箱 *</b>	<input type="text" value="example@example.com"/>
<b>是否委任私立就服機構 *</b>	<input type="radio"/> 否 <input checked="" type="radio"/> 是
委任仲介經辦人員聯絡資訊: - 聯絡行動電話:0987654321 - 電子郵件信箱:tomchara@gmail.com	
<input checked="" type="checkbox"/> 本申請案蓋用之圖記、印信確為雇主授權使用或授權代刻	
<b>注意: 申請書列印出來之後請記得用大小章</b>	
<input type="button" value="資料暫存"/> <input type="button" value="列印申請書"/>	

### 申請求才證明書

申請書資料登入

應備文件上傳

各項應備文件、照片等，上傳格式需為PDF檔(事業單位員工顯明易見之場所公告文件檔案大小限50M以下，其餘單一檔案大小限20M以下)  
上傳附件檔案名稱請使用英文字母、數字或中文字，請勿使用任何符號，以避免發生錯誤。

**將上一步驟之文件用印後，掃描成檔案再上傳**

求才證明書申請書 (必要) :

選擇檔案

求才證明書申請書.pdf

事業單位員工顯明易見之場所公告文件 (必要) :

選擇檔案

事業單位...告文件.pdf

通知事業單位之工會或勞工書面文件 (必要) :

選擇檔案

通知事業...面文件.pdf

其他佐證資料:

選擇檔案

未選擇任何檔案

刊登 2 天求才廣告之報紙資料正本:

選擇檔案

未選擇任何檔案

實測見證紀錄資料:

選擇檔案

未選擇任何檔案

送出

四、 聘僱外國人前國內招募求才線上申辦系統-雇主於系統設定委任仲介

(一)聘僱外國人前國內招募求才線上申辦系統之雇主委任仲介流程圖

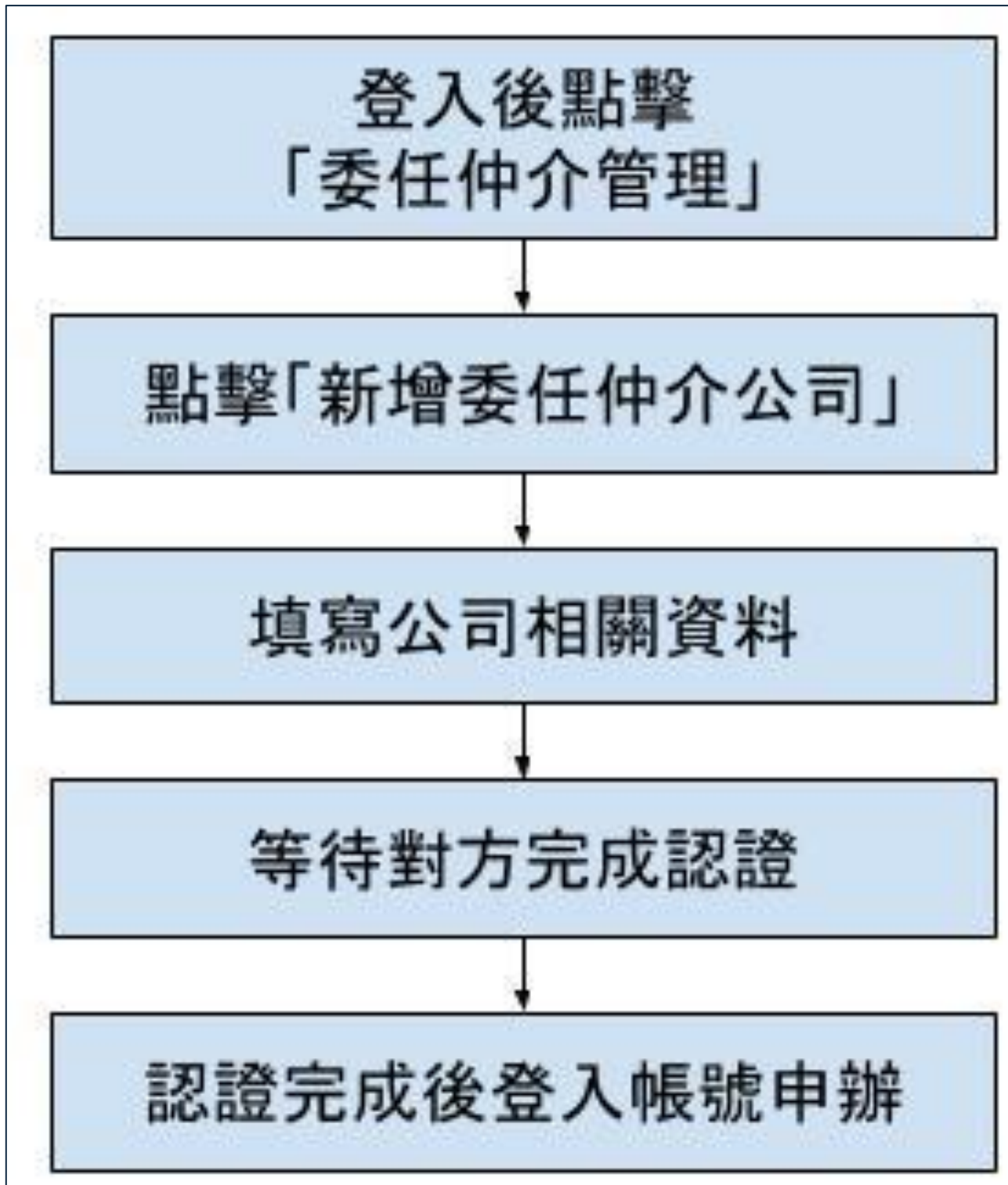

(二)聘僱外國人前國內招募求才線上申辦系統之雇主委任仲介步驟程序  
雇主於系統設定委任仲介步驟程序 1-登入後點擊「委任仲介管理」



雇主於系統設定委任仲介步驟程序 2 - 點擊「新增委任仲介公司」



The screenshot shows the '新增委任仲介公司' (Add Agency Appointment) form. It contains the following fields and labels:

- 許可證字號 \* : 13141806 [查詢]
- 統一編號 \* : [ ] 填寫仲介公司相關資料
- 私立就服機構名稱 \* : [ ]
- 私立就服機構聯繫電話 \* : 例:02-12345678#111
- 私立就服機構負責人 \* : [ ]
- 管理帳號-專業人員證號 \* : [ ]
- 管理帳號-人員姓名 \* : [ ]
- 管理帳號-聯繫電話 \* : 例:02-12345678#111
- 管理帳號-行動電話 \* : 例:0987654321
- 管理帳號-電子郵件 \* : 仲介透過此 Email 收認證信

(認證/未認證,每個委任仲介公司僅有一個管理帳號)

委任日期(起) \* : 2026 | 02 | 12

委任日期(迄) \* : 2026 | 02 | 12

[確定]

雇主於系統設定委任仲介步驟程序 3 - 仲介方完成認證並登入帳號申辦

仲介方完成認證



認證完成後登入帳號申辦



雇主於系統設定委任仲介步驟程序 4 - 點擊「終止委任仲介公司」

許可證字號: AAAA1234	委辦職缺數: 1
聯絡電話: 02-87654321	管理帳號: twjobs01@wda.gov.tw(已認證)
負責人: 張測試	

[變更委任期間](#) [終止委任](#)

委任仲介管理

有效委任 **已終止委任** 在“已終止委任”畫面就會看到此公司已被終止委託

新增委任仲介公司

統一編號: 13141806	委任日期(起): 2026/01/28
公司名稱: 測試委任	委任日期(迄): 2026/02/19
許可證字號: AAAA1234	委辦職缺數: 0
聯絡電話: 02-87654321	管理帳號: twjobs01@wda.gov.tw(已認證)
負責人: 張測試	

# 勞動部勞動力發展署

聘僱外國人前國內招募求才線上申辦系統

系統操作手冊

仲介管理帳號

# 目錄

一、 聘僱外國人前國內招募求才線上申辦系統-仲介管理帳號 Email 帳號認證.....	3
(一) 仲介管理帳號 Email 帳號認證流程圖 .....	3
(二) 仲介管理帳號 Email 帳號認證之步驟程序 .....	4
二、 聘僱外國人前國內招募求才線上申辦系統-職缺列表及變更經辦人員.....	5
(一) 職缺列表及變更經辦人員流程圖 .....	5
(二) 職缺列表及變更經辦人員步驟程序 .....	6
三、 聘僱外國人前國內招募求才線上申辦系統-經辦子帳號管理.....	8
(一) 經辦子帳號管理流程圖 .....	8
(二) 經辦子帳號管理之步驟程序 .....	9
四、 外國人前國內招募求才線上申辦系統-仲介帳號管理.....	12
(一) 仲介帳號管理流程圖 .....	12
(二) 仲介帳號管理之步驟程序 .....	13

一、 聘僱外國人前國內招募求才線上申辦系統-仲介管理帳號 Email 帳號認證

(一)仲介管理帳號 Email 帳號認證流程圖

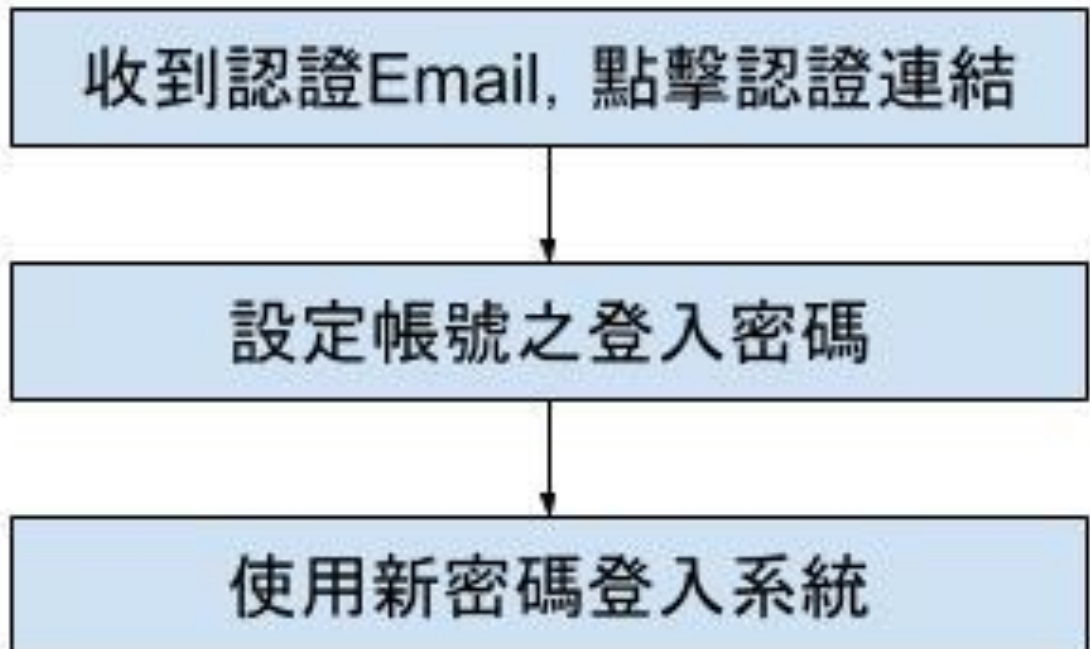

## (二) 仲介管理帳號 Email 帳號認證之步驟程序

### 仲介管理帳號認證步驟程序 1 - 收到認證信，點擊認證連結



親愛的會員 測試仲介有限公司 您好：  
恭喜您已正式成為台灣就業通會員，為能讓您收到更多關於台灣就業通的訊息。

請點選下列連結完成 E-mail 認證，無法點選時請複製下列網址至您的瀏覽器網址列。

※注意：認證信有效時限為24小時，24小時後認證連結將自動失效。

[https://hr.taiwanjobs.gov.tw/Internet/jobwanted/member/member\\_authenticate.aspx?](https://hr.taiwanjobs.gov.tw/Internet/jobwanted/member/member_authenticate.aspx?do=O66di)

[do=O66di](#)

[2FEoJGqx6](#)

[%](#)

[8BvHhtKC](#)

[C%](#)

[8BzdFq5h:](#)

收到認證信，點擊認證連結

[8BveLd1Ee](#)

[2FgSLfaqN](#)

[JHy2%EF%BC%](#)

[8BORlp4WFNfRlytpU9UeJdXKNQbrZSBSuzmH2%EF%BC%](#)

[8BnVudnAajkSHSVeS26r6E5t8h61VLEhidFEIcReuwx1KrM1Z6FA%EF%BC%9D%EF%BC%9D](#)

感謝您的協助驗證，台灣就業通將會不定時發送相關訊息至您的信箱中。

### 仲介管理帳號認證步驟程序 2 - 設定帳號之登入密碼

變更密碼

請設定您的新密碼以完成Email認證及密碼設定程序。

\* 帳號 (EMAIL)

tomc...@...com

\* 請設定新密碼

請設定新密碼

\* 請再輸入一次

請再輸入一次新密碼

\* 驗證碼:

88182

播放驗證碼

確認送出

密碼設定規則:

密碼長度限制為 8~20 字，且必須包含英文大寫、英文小寫、數字及特殊符號4項中之2項。

日後登入台灣就業通將使用本次設定之新密碼。

### 仲介管理帳號認證步驟程序 3 - 利用新密碼登入

移工專區-雇主或委任仲介帳號登入

帳號(統編、個人求才身分證或Email)

雇主統一編號、個人求才身分證或仲介認證之Email

密碼

8-20字，含英文大小寫、數字或特殊符號其中2項

[忘記密碼](#)

驗證碼

請輸入圖片中數字

播放 刷新

38981

送出

清除重填

## 二、 聘僱外國人前國內招募求才線上申辦系統-職缺列表及變更經辦人員

### (一)職缺列表及變更經辦人員流程圖



## (二)職缺列表及變更經辦人員步驟程序

變更經辦人員步驟程序 1-進入「找人才」頁面，點擊「移工業務」

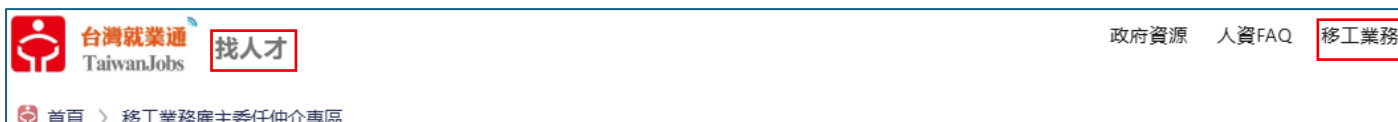

變更經辦人員步驟程序 2-選擇「聘僱外國人前國內招募求才線上申辦系統」



變更經辦人員步驟程序 3- 點擊線上申辦

**申辦流程**

- 1 登入 申請專區:**
  1. 使用**申請人**「統一編號」或「國民身分證統一編號」作為登入帳號，且需提供設立（變更）登記證明或國民身分證正反面影本供客服中心審核，初次申請求才會員帳號相關問題，歡迎撥打查詢。
  2. 登入後可查看歷次申請紀錄，內容包含如：受理單位名稱、審核狀態、求才證明序號及求才證明...
- 2 新增申請:**
  1. 求才會員審核通過後可填寫聘僱外國人前國內招募求才之申請資料及職缺內容。
  2. 上傳應備文件【參照「雇主申請聘僱外國人從事就業服務法第46條第1項第8款至第11款規定工...
- 3 職缺刊登原則:**

申請資料及職缺內容於本系統送出，經公立就業服務機構審核通過並於「台灣就業通網站」刊登求才證明序號2日後，則自刊登期滿之次日起至少3日辦理招募本國勞工。
- 4**
  1. 公立就業服務機構完成審查後，將核發「求才證明序號」（求才證明序號可於本系統之申辦紀錄查詢）。
  2. 即便案件經判定有異常情形，仍會核發求才證明序號，並於系統中註記為「爭議案件」，同時請...
  3. 若對求才證明涉及爭議註記內容有疑義，請逕洽申請案件受理單位(可登入後於申請紀錄畫面查詢)。

**備註** 操作手冊

**我要線上申辦/查詢**

變更經辦人員步驟程序 4 - 點擊「職缺列表及變更經辦人員」



變更經辦人員步驟程序 5 - 找到相關職缺，並按下「變更經辦人員」



變更經辦人員步驟程序 6- 選擇經辦人員，按下確定



三、 聘僱外國人前國內招募求才線上申辦系統-經辦子帳號管理

(一)經辦子帳號管理流程圖

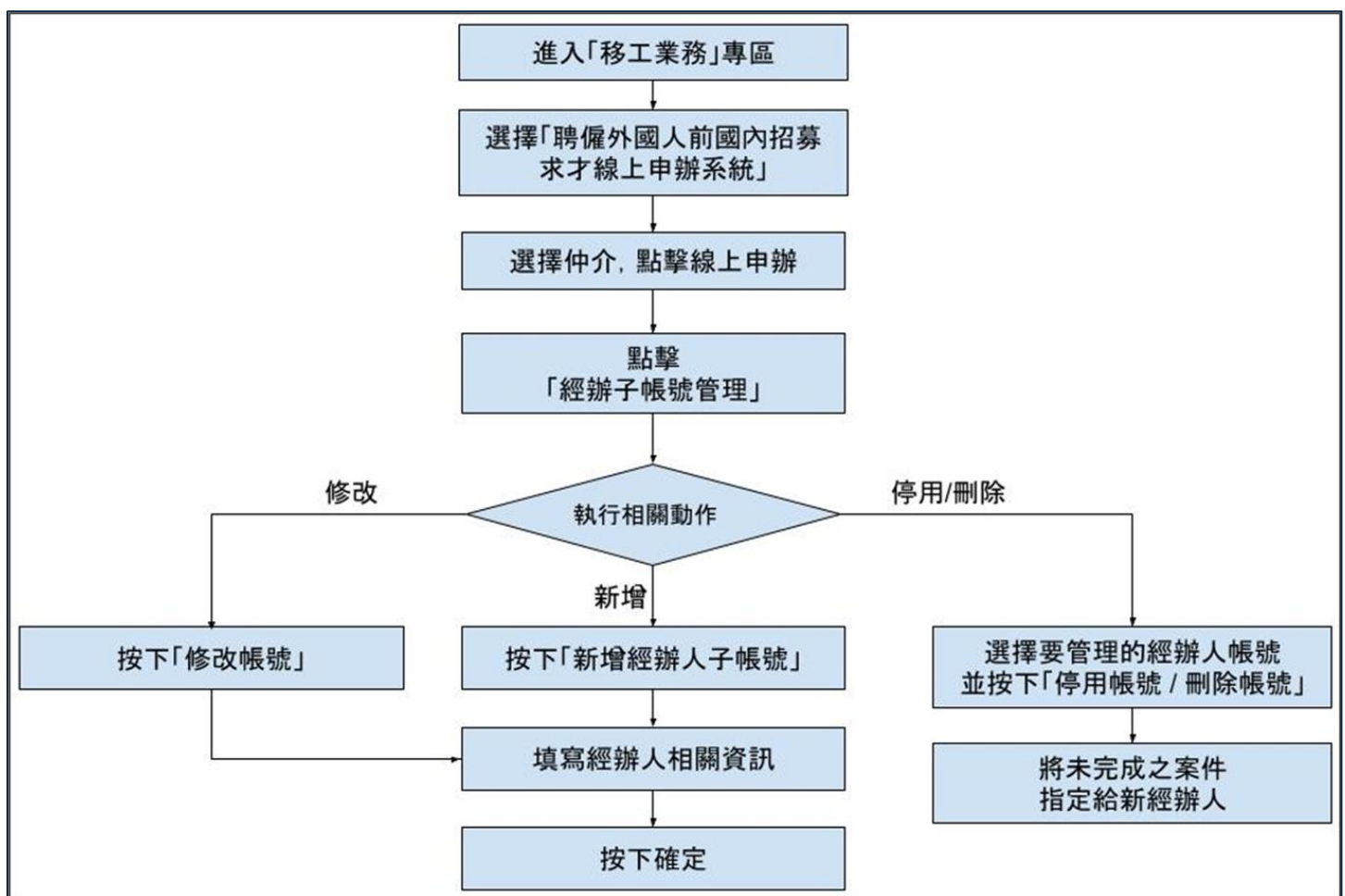

## (二)經辦子帳號管理之步驟程序

經辦子帳號管理步驟程序 1-進入「找人才」頁面，點擊「移工業務」

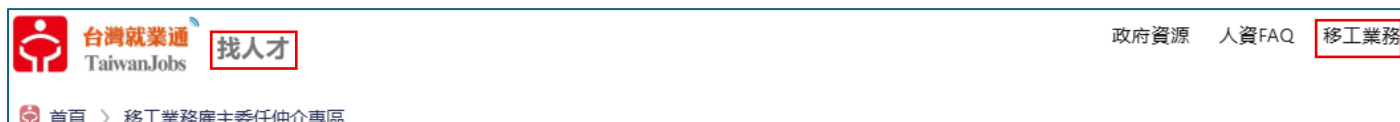

經辦子帳號管理步驟程序 2 - 選擇「聘僱外國人前國內招募求才線上申辦系統」



經辦子帳號管理步驟程序 3 - 點擊線上申辦

**申辦流程**

- 1 登入申請專區：**
  1. 使用申請人「統一編號」或「國民身分證統一編號」作為登入帳號，且需提供設立（變更）登記證明或國民身分證正反面影本供客服中心審核，初次申請求才會員帳號相關問題，歡迎撥打查詢。
  2. 登入後可查看歷次申請紀錄，內容包含如：受理單位名稱、審核狀態、求才證明序號及求才證明...
- 2 新增申請：**
  1. 求才會員審核通過後可填寫聘僱外國人前國內招募求才之申請資料及職缺內容。
  2. 上傳應備文件【參照「僱主申請聘僱外國人從事就業服務法第46條第1項第8款至第11款規定工...
- 3 職缺刊登原則：**

申請資料及職缺內容於本系統送出，經公立就業服務機構審核通過並於「台灣就業通網站」刊登或續登報2日者，則自刊登期滿之次日起至少3日辦理招募本國勞工。
- 4**
  1. 公立就業服務機構完成審查後，將核發「求才證明序號」（求才證明序號可於本系統之申辦紀錄...
  2. 即便案件經判定有異常情形，仍會核發求才證明序號，並於系統中註記為「爭議案件」，同時...
  3. 若對求才證明涉及爭議註記內容有疑義，請逕洽申請案件受理單位(可登入後於申請紀錄畫面查...

**備註** [操作手冊](#)

[我要線上申辦/查詢](#)

## 經辦子帳號管理步驟程序 4 - 選擇「經辦子帳號管理」



## 經辦子帳號管理步驟程序 5 - 執行相關動作



## 經辦子帳號管理步驟程序 6 - 新增經辦人子帳號

### 新增經辦人子帳號

電子郵件 \* :

人員姓名 \* :

聯繫電話 \* :

行動電話 \* :

**確定**

經辦子帳號管理步驟程序 7 - 停用/刪除經辦人子帳號

**⚠ 提示訊息**

經辦人「陳經辦03」目前尚有2件尚未完成的申請案，停用/刪除經辦人帳號後必須進行「變更經辦人員」指定新的經辦人。

系統偵測到此經辦人尚有未處理案件，跳出提示，按下確定後請記得將舊案件指定給新的經辦人

確定

經辦子帳號管理步驟程序 8 - 修改經辦人子帳號

按下修改帳號

修改帳號      停用帳號      刪除帳號

### 修改經辦人子帳號

電子郵件 *	<input type="text" value="tomchara@gmail.com"/>
人員姓名 *	<input type="text" value="張經辦"/>
聯繫電話 *	<input type="text" value="02-88888888"/>
行動電話 *	<input type="text" value="0987654321"/>

確定

修改經辦人相關資料，按下確定

#### 四、 外國人前國內招募求才線上申辦系統-仲介帳號管理

##### (一)仲介帳號管理流程圖

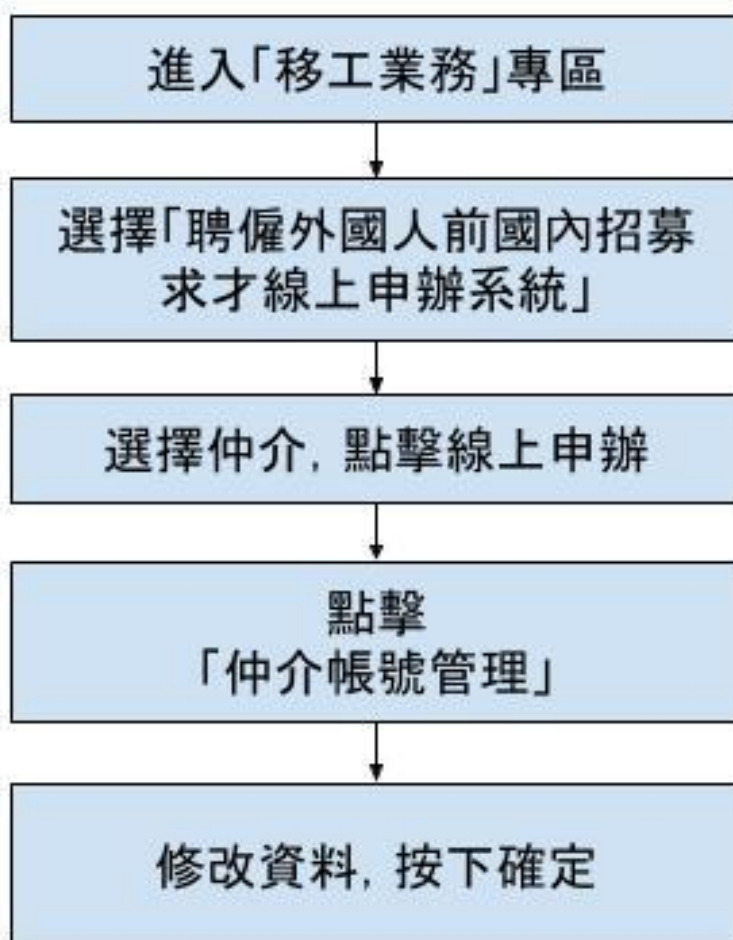

## (二)仲介帳號管理之步驟程序

仲介帳號管理步驟程序 1-進入「找人才」頁面，點擊「移工業務」



仲介帳號管理步驟程序 2 - 選擇「聘僱外國人前國內招募求才線上申辦系統」



仲介帳號管理步驟程序 3 - 點擊線上申辦

**申辦流程**

- 1 登入申請專區：**
  1. 使用**申請人**「統一編號」或「國民身分證統一編號」作為登入帳號，且需提供設立(變更)登記證明或國民身分證正反面影本供客服中心審核，初次申請求才會員帳號相關問題，歡迎撥打客服專線。
  2. 登入後可查看歷次申請紀錄，內容包含如：受理單位名稱、審核狀態、求才證明序號及求才證明有效期間。
- 2 新增申請：**
  1. 求才會員審核通過後可填寫聘僱外國人前國內招募求才之申請資料及職缺內容。
  2. 上傳應備文件【參照「雇主任申請聘僱外國人從事就業服務法第46條第1項第8款至第11款規定」之相關規定】。
- 3 職缺刊登原則：**

申請資料及職缺內容於本系統送出，經公立就業服務機構審核通過並於「台灣就業通網站」刊登或續登報2日者，則自刊登期滿之次日起至少3日辦理招募本國勞工。
- 4 爭議處理：**
  1. 公立就業服務機構完成審查後，將核發「求才證明序號」(求才證明序號可於本系統之申辦紀錄查詢)。
  2. 即便案件經判定有異常情形，仍會核發求才證明序號，並於系統中註記為「爭議案件」，同時請申請人提供相關證明文件。
  3. 若對求才證明涉及爭議註記內容有疑義，請逕洽申請案件受理單位(可登入後於申請紀錄畫面查詢)。

**備註** [操作手冊](#)

[我要線上申辦/查詢](#)

## 仲介帳號管理步驟程序 4 – 點擊仲介帳號管理



## 仲介帳號管理步驟程序 5 – 修改仲介帳號資料

### 仲介帳號管理

許可證字號 *	<input type="text" value="12348888"/>
統一編號 *	<input type="text" value="13141806"/>
私立就服機構名稱 *	<input type="text" value="測試委任"/>
私立就服機構聯繫電話 *	<input type="text" value="02-87654321"/>
私立就服機構負責人 *	<input type="text" value="張測試"/>
管理帳號-專業人員證號 *	<input type="text" value="A123456"/>
管理帳號-人員姓名 *	<input type="text" value="張測試"/>
管理帳號-聯繫電話 *	<input type="text" value="02-87654321"/>
管理帳號-行動電話 *	<input type="text" value="0928813820"/>
管理帳號-電子郵件 *	<input type="text" value="twjobs01@wda.gov.tw"/>

(認證/未認證,每個委任仲介公司僅有一個管理帳號)

# 勞動部勞動力發展署

聘僱外國人前國內招募求才線上申辦系統

系統操作手冊

仲介經辦人帳號

# 目錄

一、 聘僱外國人前國內招募求才線上申辦系統-仲介經辦人帳號 Email 帳號認證.....	3
(一) 仲介經辦人帳號 Email 帳號認證流程圖 .....	3
(二) 仲介經辦人帳號 Email 帳號認證流程圖之步驟程序 .....	4
二、 聘僱外國人前國內招募求才線上申辦系統-申請求才登記.....	5
(一) 申請求才登記流程圖 .....	5
(二) 聘僱外國人前國內招募求才線上申辦之求才登記步驟程序 .....	6
(三) 職缺填寫範例 .....	8
(四) 職缺需求 .....	9
(五) 徵才條件 .....	11
(六) 薪資福利 .....	13
(七) 優先雇用對象 .....	14
(八) 應徵方式 .....	14
(九) 資料保密設定 .....	15
三、 聘僱外國人前國內招募求才線上申辦系統-申請求才證明書.....	15
(一) 申請求才證明書流程圖 .....	15
(二) 申請求才證明書之步驟程序 .....	16

一、 聘僱外國人前國內招募求才線上申辦系統-仲介經辦人帳號 Email 帳號認證

(一)仲介經辦人帳號 Email 帳號認證流程圖

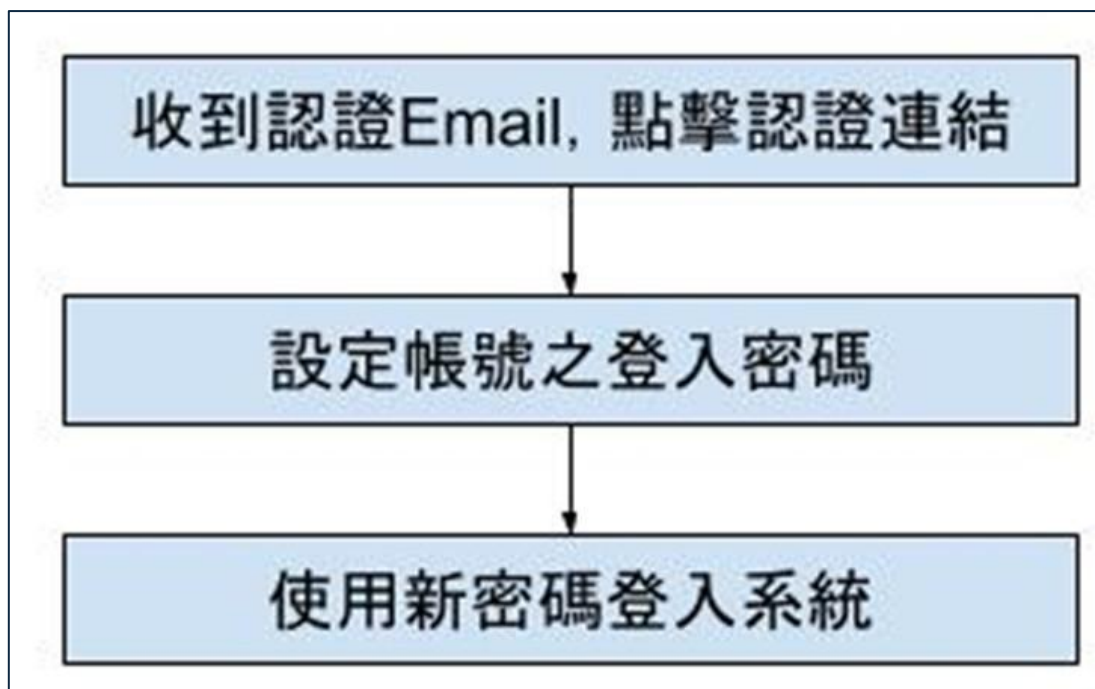

## (二)仲介經辦人帳號 Email 帳號認證流程圖之步驟程序

### 仲介經辦人帳號認證步驟程序 1 - 收到認證信，點擊認證連結

台灣就業通  
TaiwanJobs

---

親愛的會員 測試仲介有限公司 您好：

恭喜您已正式成為台灣就業通會員，為能讓您收到更多關於台灣就業通的訊息。

請點選下列連結完成 E-mail 認證，無法點選時請複製下列網址至您的瀏覽器網址列。

**※注意：認證信有效時限為24小時，24小時後認證連結將自動失效。**

[https://hr.taiwanjobs.gov.tw/Internet/jobwanted/member/member\\_authenticate.aspx?do=O66di2FEoJGqx68BvHhtKC8BzdFq5h8BveLd1E2FqSLfag8BORlp4WFNfRlytpU9UeJdXKNQbrZSBSuzmH2%EF%BC%8BnVudnAaJkSHSVeS26r6E5t8h61VOLEhidFElcReuwx1KrM1Z6FA%EF%BC%9D%EF%BC%9D](https://hr.taiwanjobs.gov.tw/Internet/jobwanted/member/member_authenticate.aspx?do=O66di2FEoJGqx68BvHhtKC8BzdFq5h8BveLd1E2FqSLfag8BORlp4WFNfRlytpU9UeJdXKNQbrZSBSuzmH2%EF%BC%8BnVudnAaJkSHSVeS26r6E5t8h61VOLEhidFElcReuwx1KrM1Z6FA%EF%BC%9D%EF%BC%9D)

**感謝您的協助驗證，台灣就業通將會不定時發送相關訊息至您的信箱中。**

### 仲介經辦人帳號認證步驟程序 2 - 設定帳號之登入密碼

**變更密碼**

請設定您的新密碼以完成Email認證及密碼設定程序。

* 帳號 (EMAIL)	<input type="text" value="tomc...@...com"/>
* 請設定新密碼	<input type="password" value="請設定新密碼"/>
* 請再輸入一次	<input type="password" value="請再輸入一次新密碼"/>
* 驗證碼:	<input type="text" value=""/> <span style="border: 1px solid black; padding: 2px; font-weight: bold; color: black;">88182</span> 播放驗證碼

密碼設定規則：  
密碼長度限制為 8~20 字，且必須包含英文大寫、英文小寫、數字及特殊符號4項中之2項。  
日後登入台灣就業通將使用本次設定之新密碼。

## 仲介經辦人帳號認證步驟程序 3 - 利用新密碼登入

移工專區-雇主或委任仲介帳號登入

帳號(統編、個人求才身分證或Email)	<input type="text" value="雇主統一編號、個人求才身分證或仲介經認證之Email"/>
密碼	<input type="password" value="8-20字，含英文大小寫、數字或特殊符號其中2項"/>
	<a href="#">忘記密碼</a>
驗證碼	<input type="text" value="請輸入圖片中數字"/>

[播放](#) [刷新](#) 

## 二、 聘僱外國人前國內招募求才線上申辦系統-申請求才登記

### (一) 申請求才登記流程圖

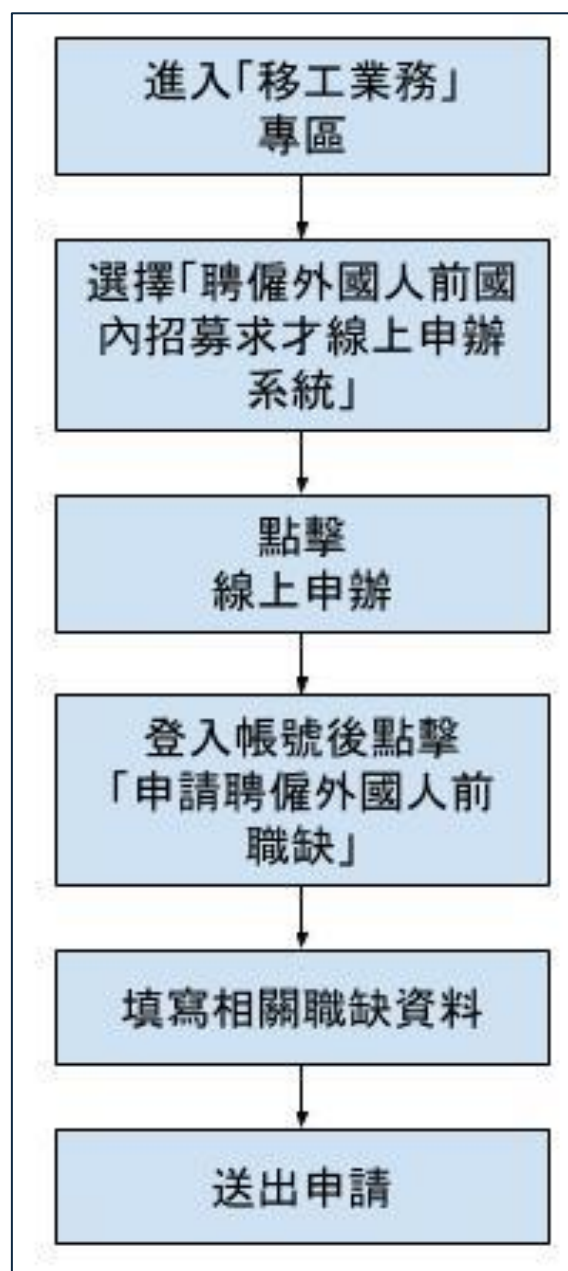

## (二)聘僱外國人前國內招募求才線上申辦之求才登記步驟程序

申請求才登記步驟程序 1-進入「找人才」頁面，點擊「移工業務」



申請求才登記步驟程序 2 - 選擇「聘僱外國人前國內招募求才線上申辦系統」



申請求才登記步驟程序 3 - 點擊線上申辦

**申辦流程**

- 1 登入 申請專區：**
  1. 使用**申請人**「統一編號」或「國民身分證統一編號」作為登入帳號，且需提供設立（變更）登記或商業登記抄本相關證明文件、勞、就、災、健保證明或國民身分證正反面影本供客服中心審核，初次申請求才會員帳號相關問題，歡迎撥打客服專線0800-777-888詢問。
  2. 登入後可查看歷次申請紀錄，內容包含如：受理單位名稱、審核狀態、求才證明序號及求才證明開立日期等資訊。
- 2 新增申請：**
  1. 求才會員審核通過後可填寫聘僱外國人前國內招募求才之申請資料及職缺內容。
  2. 上傳應備文件【參照「雇主申請聘僱外國人從事就業服務法第46條第1項第8款至第11款規定工作前辦理國內求才登記之應備文件」文件】。
- 3 職缺刊登原則：**

申請資料及職缺內容於本系統送出，經公立就業服務機構審核通過並於「台灣就業通網站」刊登求才廣告日之次日起至少7日辦理招募本國勞工；連續登報2日者，則自刊登期滿之次日起至少3日辦理招募本國勞工。
- 4**
  1. 公立就業服務機構完成審查後，將核發「求才證明序號」（求才證明序號可於本系統之申辦紀錄中查詢），並以簡訊通知申請人。
  2. 即使案件經判定有異常情形，仍會核發求才證明序號，並於系統中註記為「爭議案件」，同時簡要說明註記原因。
  3. 若對求才證明涉及爭議註記內容有疑義，請逕洽申請案件受理單位(可登入後於申請紀錄畫面查詢)，以免影響後續申辦作業。

**備註**      操作手冊

[我要線上申辦/查詢](#)

## 申請求才登記步驟程序 4 - 登入後點擊「申請聘僱外國人前職缺」



## 申請求才登記步驟程序 5 - 填寫相關職缺資料

「上傳相關文件」內容會依照「外國人工作類別」選擇不同而改變

申請聘僱外國人前職缺							
申請類別	上傳相關文件	職缺需求	徵才條件	薪資福利	優先僱用對象	應徵方式	資料保密設定
聘僱類別 *	<input type="radio"/> 第2類外國人 <input type="radio"/> 外國技術人力						
招募方式 *	<input type="radio"/> 資料公開「台灣就業通」網站及「45+就業資源網」，公開之次日起至少7日辦理招募本國勞工 <input type="radio"/> 登報2日+資料公開「台灣就業通」網站及「45+就業資源網」，登報期滿之次日起至少3日辦理招募本國勞工						
招募天數 *	自登載求才廣告日之次日起 <input type="text"/> 天內辦理招募本國勞工						
外國人工作類別 *	請選擇 <input type="text"/>						
聘僱第2類外國人、外國技術人力前求才(委託人) *	行動電話	例:0987654321		電子信箱	<input type="text"/>		
是否委任私立就服機構 *	<input checked="" type="radio"/> 否 <input type="radio"/> 是						

## 申請求才登記步驟程序 6 - 送出申請

申請類別	上傳相關文件	職缺需求	徵才條件	薪資福利	優先僱用對象	應徵方式	資料保密設定
<b>會依照工作地點自動調整</b>							
聯絡之就業服務單位 *	中彰投分署 <input type="text"/> 員林就業中心 <input type="text"/>						
資料上網意願 *	<input checked="" type="radio"/> 願意 (勾選「願意」者，請繼續填寫下列聯絡方式) <input type="radio"/> 不願意 (建議您點選「願意」將職缺公開於網站、中高齡者及高齡者就業促進資源整合網、超商觸控面板，供求職者查詢及瀏覽，提高人才媒合機率。)						
親愛的廠商，您好： 為了審慎保護及尊重您的公司資料隱私，本部將僅提供求才用途為限，以確保您公司隱私的安全。在此，建議您在下面聯絡方式中，選擇較為方便的聯絡方式，以便求職者能快速地與您聯繫！							
您願意公開以下聯絡方式給求職者直接上網查詢，並與您聯繫							
<input checked="" type="checkbox"/> E-mail <input type="checkbox"/> 電話 <input type="checkbox"/> 傳真 <input type="checkbox"/> 行動電話 <input type="checkbox"/> 就業中心及就服站(台)							
<input type="button" value="送出"/>							

送出後，需等就服員審核完畢，相關職缺才會出現在就業通網頁

### (三) 職缺填寫範例

申請聘僱外國人前職缺							
申請類別	上傳相關文件	職缺需求	徵才條件	薪資福利	優先僱用對象	應徵方式	資料保密設定
聘僱類別 *	<input type="radio"/> 第2類外國人 <input checked="" type="radio"/> 外國技術人力						
招募方式 *	<input checked="" type="radio"/> 資料公開「台灣就業通」網站及「45+就業資源網」，公開之次日起至少7日辦理招募本國勞工 <input type="radio"/> 登報2日+資料公開「台灣就業通」網站及「45+就業資源網」，登報期滿之次日起至少3日辦理招募本國勞工						
招募天數 *	自登載求才廣告日之次日起 <input type="text" value="7"/> 天內辦理招募本國勞工						
外國人工作類別 *	<input type="text" value="營造工作"/>						
聘僱第2類外國人、外國技術人力前求才(委託人) *	行動電話	0987654321		電子信箱	example@example.com		
							此區聯絡人是提供給就業服務單位聯絡用的，請填寫可以順利聯繫到的聯絡方式
是否委任私立就業機構 *	<input checked="" type="radio"/> 否 <input type="radio"/> 是						

申請聘僱外國人前職缺							
申請類別	上傳相關文件	職缺需求	徵才條件	薪資福利	優先僱用對象	應徵方式	資料保密設定
<p style="text-align: center;"><b>各項應備文件、照片等，上傳格式需為PDF檔，每個檔案大小請勿超過20MB</b>  <b>上傳附件檔案名稱請使用英文字母、數字或中文字，請勿使用任何符號，以避免發生錯誤。</b></p>							
申請人(雇主)之身分證明文件影本(必要):	<input type="button" value="選擇檔案"/> <small>未選擇任何檔案</small> <input type="button" value="上傳申請人之身分證明文件"/>						
申請人(雇主)與受照顧者之戶口名簿影本(必要):	<input type="button" value="選擇檔案"/> <small>未選擇任何檔案</small>						
申請人(雇主)委託私立就業服務機構辦理國內求才業務之委託書:	<input type="button" value="選擇檔案"/>						
私立就業服務機構代辦之經辦人須出示有效之身分證明文件:	<input type="button" value="選擇檔案"/> <small>未選擇任何檔案</small>						

此處之上傳內容會依申請類別不同而跟著改變

#### (四) 職缺需求

申請聘僱外國人前職缺								
申請類別	上傳相關文件	職缺需求	徵才條件	薪資福利	優先僱用對象	應徵方式	資料保密設定	
職務名稱 *	營造工程師							
職務類別 *	營造施工人員							
所屬部門	未歸類	<a href="#">部門資料維護</a>						
僱用人數 *	3	人						
工作內容 *	在土木工程師、建築師、或測量師指導監督下，從事建築或土木工程計畫之規劃與執行方面協助工作。 <b>請在此頁設定職務名稱、類別、工作內容以及工作地點等等資訊</b>							
工作地點 *	新北市	板橋區	發財路168號8樓					
	<input type="checkbox"/> 錄用之員工未來將視業務需求派駐海外地區工作 如：越南 <i>註：派駐地區不得為大陸及港澳等地。</i>							
廠別/機構分院								
政府計畫	經濟部	水利署-加速辦理中央管河川急要段治理與環境營造計畫						

僱用期限 *	<input checked="" type="radio"/> 不定期契約						
	<input type="radio"/> 定期契約：年 月 日 至 年 月 日						
	<input type="checkbox"/> 其他：本職缺屬特定性工作，工作期間超過一年，並將依法報請主管機關核備。						
	<input type="radio"/> 一年一聘 <input type="radio"/> 六個月一聘 <input type="radio"/> 三個月一聘						
住宿 *	<input checked="" type="radio"/> 不提供	<b>請在此頁設定僱用期限、是否供宿/供膳及所需工作經驗等等資訊</b>					
	<input type="radio"/> 提供，月扣金額 元						
供膳	<input type="radio"/> 不提供						
	<input type="radio"/> 提供 餐，每餐扣款金額 元						
工作經驗 *	<input checked="" type="radio"/> 不拘 <input type="radio"/> 需具備，職位名稱： 年資： 請選擇 年 00 月以上						
<input type="button" value="下一步"/>							

工作時間(複選) \*

日班, 自 08 : 分 至 17 : 分 止

中班, 自 13 : 分 至 23 : 分 止

夜班, 自 23 : 分 至 08 : 分 止

輪班二班制  輪班三班制  四班二輪制

部份工時, 自 時 : 分 至 時 : 分 止

, 自 時 : 分 至 時 : 分 止

補充說明,

(限26個中英文字, 填寫範例可參考「?」, 若說明文字較多, 建議於「工作內容」中備註完整說明。)

加班

依工作需要 ▾

休假方式 \*

週休二日

輪休 每  日, 休  日

排休 每  個月, 休  日

依公司規定

請在此頁設定工作時間、休假方式及  
加班制度等等資訊

休假方式(符合勞基法規定) \*

本職缺符合勞動基準法工資、工作時間、休息、休假等相關規定, 且於延長工時情況下, 將依規定給付加班費或補休。

本職缺適用勞動基準法第84條之1的職業類別及工資規定, 雇主在聘用勞工後, 勞雇雙方將另行約定工作時間、例假、休假、女性夜間工作, 並報請當地主管機關核備, 且於延長工時情況下, 將依規定給付加班費或補休。

(此欄位必選)

育兒設(措施) \*

1. 哺集乳室:  無  有

2. 托兒服務:  無  有 (  自設或簽約幼兒園  托嬰中心  托兒津貼  其他  )

工作地專區別 \*

工作地非屬專區  新竹科學園區  南部科學園區  中部科學園區  楠梓加工出口區  高雄加工出口區

台中加工出口區  中港加工出口區  基隆自由貿易港區  高雄自由貿易港區  新竹工業區  內湖科技園區

南港軟體工業園區

(五)徵才條件

申請聘僱外國人前職缺

申請類別	上傳相關文件	職缺需求	<b>徵才條件</b>	薪資福利	優先僱用對象	應徵方式	資料保密設定
------	--------	------	-------------	------	--------	------	--------

**學歷要求 \*** 大學 ▾ 以上程度 ▾

**科系所要求 \***  不拘

科系1 大專院校 ▾ 建築及都市規劃學類 ▾ 建築學類 ▾  
營建(工程)學系 ▾

**其他**

此畫面請設定該職缺的學歷要求、相關系所要求或其他特殊要求  
(請輸入64個中文字以內)

科系2 大專院校 ▾ 建築及都市規劃學類 ▾ 建築學類 ▾  
建築設計系 ▾

**其他**

(請輸入64個中文字以內)

科系3 大專院校 ▾ 建築及都市規劃學類 ▾ 其他建築及都市規劃學類 ▾  
其他建築及都市規劃學類 ▾

**其他**

(請輸入64個中文字以內)

**畢業學校**

學校1 新北市 ▾ 顯示大學院校 ▾ 國立臺北大學 ▾ 其他

學校2 台北市 ▾ 顯示技專院校 ▾ 國立臺灣科技大學 ▾ 其他

學校3 新北市 ▾ 顯示大學院校 ▾ 輔仁大學 ▾ 其他

**語文能力要求**

國語 熟悉程度 ▾ 台語 熟悉程度 ▾ 客語 熟悉程度 ▾ 原住民 熟悉程度 ▾

英文 熟悉程度 ▾ 日文 熟悉程度 ▾ 俄語 熟悉程度 ▾ 德文 熟悉程度 ▾

法文 熟悉程度 ▾ 菲律賓 熟悉程度 ▾ 越南語 熟悉程度 ▾ 印尼語 熟悉程度 ▾

泰國語 熟悉程度 ▾ 印度語 熟悉程度 ▾

其他語言  熟悉程度 ▾

其他語言  熟悉程度 ▾

**證照要求**

**技能檢定**

(以下輸入檢定類別關鍵字，如：電腦、美容、廚師等文字，以便利縮小範圍，快速查詢！)

營造  搜尋 營造工程 級別 單一級 ▾

建築  搜尋 建築工程 級別 乙級 ▾

**其他證照**

請輸入64個中文字以內

此職缺如需要特定學校、科系、語文專業或證照要求，請在此畫面設定

**駕照要求**  不拘  須具備駕照：請選擇 ▾

**使用電腦能力**  不拘  須具備

**應用工具**  勾選加入 →

iOS, Linux, Adobe Acrobat, Excel, Project

**其他工具** 在此輸入後加入  加入

其他工具

**專長能力要求**  加入專長能力 →

刻苦耐勞：工作勤奮努力 ⊗

**下一步**

此職缺如需要特定駕照、應用工具及專長，請在此畫面設定

## (六)薪資福利

申請類別	上傳相關文件	職缺需求	徵才條件	<b>薪資福利</b>	優先僱用對象	應徵方式	資料保密設定
------	--------	------	------	-------------	--------	------	--------

**核薪方式 \***  月薪  日薪  時薪  論件計酬  依學經歷、證照核薪(每月經常性薪資達4萬元以上)  部分工時(月薪)

**職缺起薪或薪資為最低工資金額，是否同意配合最低工資調整同步於系統自動修正 \*** 請選擇核薪方式

是  否

**職類別薪資調查動態查詢系統**

**依就業服務法規定，雇主招募或僱用員工時，經常性薪資未達新臺幣4萬元應公開揭示或告知薪資範圍，違反者經查證屬實，最高可裁罰30萬元。提醒您，求才薪資應依規定登載，以免受罰。**

**本職缺專屬福利 \***

團體(意外)保險  無  有

教育訓練進修  無  有

子女教育補助(獎助學金)  無  有

三節獎金/獎品  無  有

**其 他**

因提供員工勞保、就保、災保及健保為公司法定義務，另因公司基本資料已有前述項目可供填寫，故「本職缺專屬福利」的其他欄位不宜再填寫該項目。(如欲修改公司基本資料勞、就、災、健保項目之狀態，可電洽客服中心0800777888詢問)

請選擇相關福利

**♥ 有心友善職場** 若企業資料編修中「福利制度」已有設定「有心友善職場」項目，則下方會自動帶入設定。調整下方內容只會單獨對本職缺的福利進行調整，不會變動企業資料編修的設定。

- 彈性工作**
  - 彈性工作時間**  填寫範例
  - 減少或調整工作時間**   - 彈性工作地點**   - 遠距工作設施設備補助**
- 優於法令給假**
- 優於法令友善懷孕措施及育嬰留職停薪制度**
- 家庭照顧措施(設施)**
- 友善家庭促進活動**

資料填完後，請按下一步

## (七)優先僱用對象

申請類別	上傳相關文件	職缺需求	徵才條件	薪資福利	優先僱用對象	應徵方式	資料保密設定
------	--------	------	------	------	--------	------	--------

**優先僱用對象(最多勾選8項)**

原住民  中高齡者  低收入戶  一般更生受保護人  一般資遣員工  關廠歇業資遣員工  公營事業民營化資遣員工  農民  
 職訓結訓學員  已退休並領取老年年金或退休金者  失業給付者  漁民  外籍配偶  大陸配偶  工讀生  大陸失業台籍幹部  
 特殊境遇家庭身分認定者  求職弱勢者  長期照顧人力(需證照)  獨力負擔家計者  長期失業者  公共工程  艱困傳統產業勞工  
 育嬰留職停薪及產假代理人  高齡者  藥癮更生受保護人  多元性別  已退休尚未領取老年年金或退休金者  退出職場180日婦女  
 身心障礙者

本職缺如有優先僱用對象，可在此畫面勾選

下一步

## (八)應徵方式

<b>申請聘僱外國人前職缺</b>							
申請類別	上傳相關文件	職缺需求	徵才條件	薪資福利	優先僱用對象	應徵方式	資料保密設定

**應徵方式 \***  使用就業通網站線上應徵  電子郵件(求職者自行寄送)  電洽  親洽  函寄  其他, 請說明  
 接受, 系統通知信件  不接受, 系統通知信件

請輸入32個中文字以內

**甄選方式 \***  筆試  面試  技能實測  其他, 請說明  
請輸入64個中文字以內

**應徵所需文件 \***  履歷  自傳  成績影本  畢業證書影本  其他, 請說明  
請輸入64個中文字以內

**應徵地址 \*** 金門縣 金沙鎮  
11111號

**公司電子郵件信箱 \***  無  有 example@example.com

**人才媒合通知 \***  接受 (本通知將以 E-mail 發送)  不接受

**求才到期通知 \***  接受 (本通知以 E-mail 為優先發送方式, 若無 E-mail 者可選擇其他方式)  不接受

**聯絡人 \***

**聯絡電話 \*** 電話1 02-88888888 電話2 例:02-12345678#111  
手機 0987654321 傳真 例:02-12345678#111

下一步

### (九) 資料保密設定

申請類別	上傳相關文件	職缺需求	徵才條件	薪資福利	優先僱用對象	應徵方式	資料保密設定
------	--------	------	------	------	--------	------	--------

聯絡之就業服務單位 \*

資料上網意願 \*  願意 (勾選「願意」者，請繼續填寫下列聯絡方式)  
 不願意 (建議您點選「願意」將職缺公開於網站、中高齡者及高齡者就業促進資源整合網、超商觸控面板，供求職者查詢及瀏覽，提高人才媒合機率。)

親愛的廠商，您好：  
 為了審慎保護及尊重您的公司資料隱私，本部將僅提供求才用途為限，以確保您公司隱私的安全。在此，建議您在下面聯絡方式中，選擇較為方便的聯絡方式，以便求職者能快速地與您聯繫！

您願意公開以下聯絡方式給求職者直接上網查詢，並與您聯繫

E-mail  電話  傳真  行動電話  就業中心及就業站(台)

**送出**

### 三、 聘僱外國人前國內招募求才線上申辦系統-申請求才證明書

#### (一) 申請求才證明書流程圖

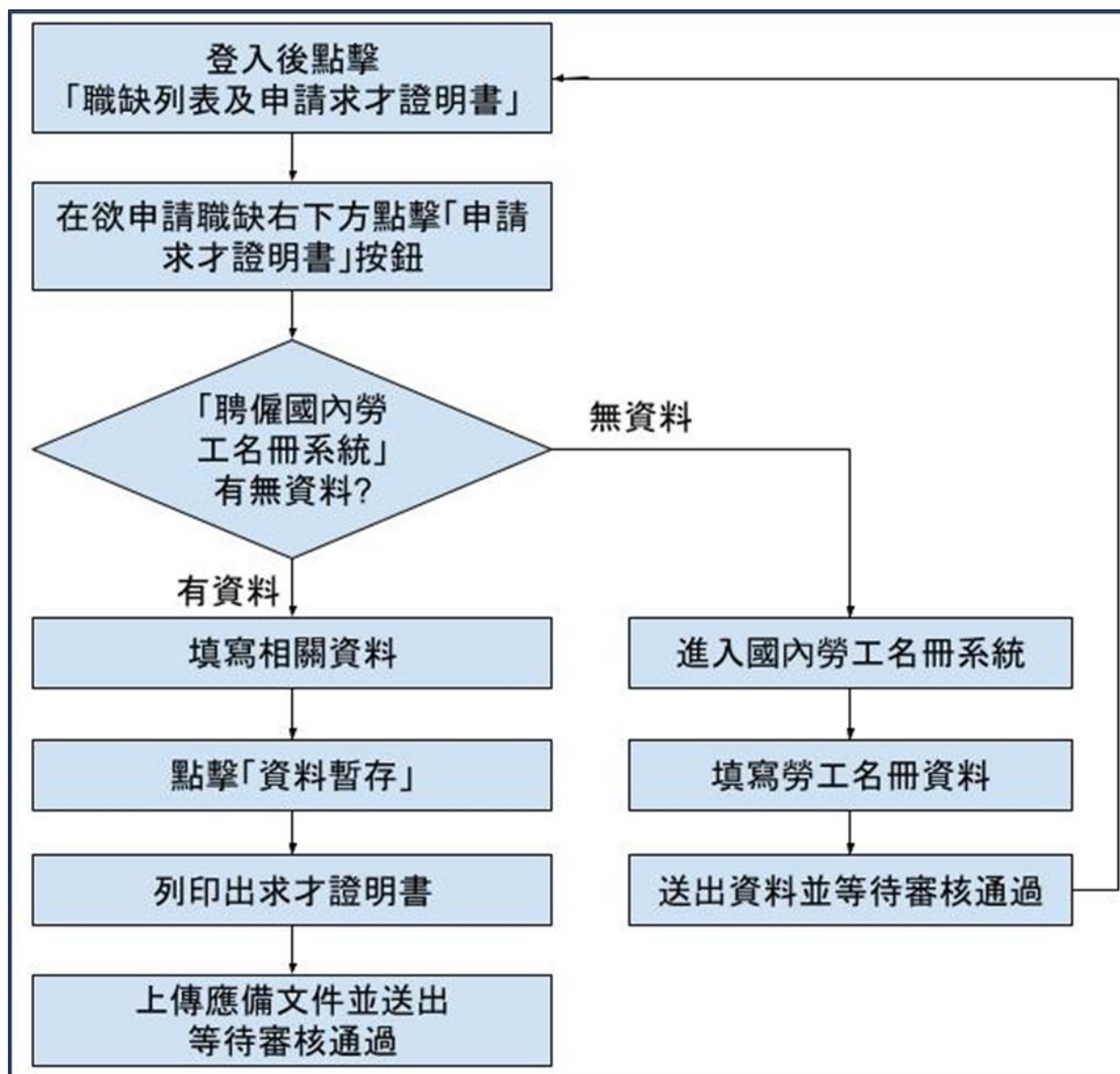

## (二)申請求才證明書之步驟程序

申請求才證明書步驟程序 1 - 登入後點擊「職缺列表及申請求才證明書」

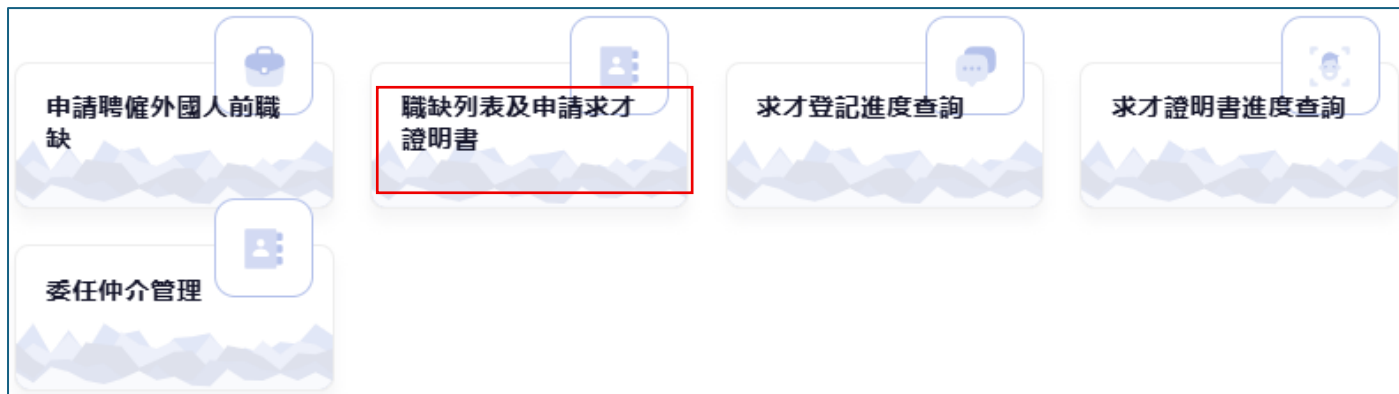

申請求才證明書步驟程序 2 - 點擊「申請求才證明書」



申請求才證明書步驟程序 3 - 填寫相關資料

申請求才證明書	
申請書資料登入	應備文件上傳
工作類別 *	<input checked="" type="radio"/> 第二類外國人 <input type="radio"/> 海洋漁撈工作 <input type="radio"/> 家庭幫傭工作 <input type="radio"/> 機構看護工作 <input type="radio"/> 製造工作 <input type="radio"/> 外展製造工作 <input type="radio"/> 營造工作 <input type="radio"/> 屠宰工作 <input type="radio"/> 外展農務工作 <input type="radio"/> 農、林、牧或養殖漁業工作 <input type="radio"/> 多元陪伴照顧服務工作 <input type="radio"/> 廢棄物及資源物回收處理工作 外國技術人力 <input type="radio"/> 雙語翻譯工作 <input type="radio"/> 廚師及其相關工作 <input type="radio"/> 海洋漁撈技術工作 <input type="radio"/> 機構看護技術工作 <input type="radio"/> 製造技術工作 <input type="radio"/> 營造技術工作 <input type="radio"/> 外展農務技術工作 <input type="radio"/> 農、林、牧或養殖漁業技術工作 <input type="radio"/> 屠宰技術工作 <input type="radio"/> 旅宿服務工作 <input type="radio"/> 商港碼頭貨物裝卸集散工作 <input type="radio"/> 多元陪伴照顧服務技術工作
申請項目 *	<input type="radio"/> 依雇主聘僱外國人許可及管理辦法第 20 條規定申請 (經公立就業服務機構刊登求才廣告) <input checked="" type="radio"/> 依雇主聘僱外國人許可及管理辦法第 21 條之 1 規定申請 (自行於台灣就業通刊登求才廣告)
雇主名稱(全銜) *	就業通測試HR_01
營利事業統一編號 *	88860301
通訊住址 *	宜蘭縣 <input type="text"/> 羅東鎮 <input type="text"/> <input type="text"/> 123號
求才登記職缺編號 *	14180573
文件回復方式 *	<input type="radio"/> 親自取件(勞動力發展署) <input checked="" type="radio"/> 線上下載
聯絡電話 *	雇主市內電話 <input type="text"/> 02-123456789 雇主行動電話 <input type="text"/> 例:0987654321
雇主電子郵件信箱 *	<input type="text"/>
是否委任私立就服機構 *	<input checked="" type="radio"/> 否 <input type="radio"/> 是
<p>請在此頁設定工作類別、通訊地址及聯絡方式等資訊</p> <input type="button" value="資料暫存"/> <input type="button" value="列印申請書"/>	

工作類別 *	<input type="radio"/> 第二類外國人 <input type="radio"/> 海洋漁撈工作 <input type="radio"/> 家庭幫傭工作 <input type="radio"/> 機構看護工作 <input type="radio"/> 製造工作 <input type="radio"/> 外展製造工作 <input type="radio"/> 營造工作 <input type="radio"/> 屠宰工作 <input type="radio"/> 外展農務工作 <input type="radio"/> 農、林、牧或養殖漁業工作 <input type="radio"/> 多元陪伴照顧服務工作 <input type="radio"/> 廢棄物及資源物回收處理工作 <input checked="" type="radio"/> 外國技術人力 <input type="radio"/> 雙語翻譯工作 <input type="radio"/> 廚師及其相關工作 <input type="radio"/> 海洋漁撈技術工作 <input type="radio"/> 機構看護技術工作 <input type="radio"/> 製造技術工作 <input type="radio"/> 營造技術工作 <input type="radio"/> 外展農務技術工作 <input type="radio"/> 農、林、牧或養殖漁業技術工作 <input type="radio"/> 屠宰技術工作 <input type="radio"/> 旅宿服務工作 <input type="radio"/> 商港碼頭貨物裝卸集散工作 <input type="radio"/> 多元陪伴照顧服務技術工作
申請項目 *	<input type="radio"/> 依外技辦法第 49 條規定申請(經公立就業服務機構刊登求才廣告) <input checked="" type="radio"/> 依外技辦法第 51 條規定申請(自行於台灣就業通刊登求才廣告)

不同工作類別，法源依據不同

申請求才證明書步驟程序 4 - 點擊「資料暫存」並列印出求才證明書

申請書資料登入	應備文件上傳
<b>工作類別 *</b>	第二類外國人 <input type="radio"/> 海洋漁撈工作 <input type="radio"/> 家庭幫傭工作 <input type="radio"/> 機構看護工作 <input type="radio"/> 製造工作 <input type="radio"/> 外展製造工作 <input type="radio"/> 營造工作 <input type="radio"/> 屠宰工作 <input type="radio"/> 外展農務工作 <input type="radio"/> 農、林、牧或養殖漁業工作 <input type="radio"/> 多元陪伴照顧服務工作 <input type="radio"/> 廢棄物及資源物回收處理工作 外國技術人力 <input type="radio"/> 雙語翻譯工作 <input type="radio"/> 廚師及其相關工作 <input type="radio"/> 海洋漁撈技術工作 <input type="radio"/> 機構看護技術工作 <input type="radio"/> 製造技術工作 <input type="radio"/> 營造技術工作 <input type="radio"/> 外展農務技術工作 <input type="radio"/> 農、林、牧或養殖漁業技術工作 <input type="radio"/> 屠宰技術工作 <input type="radio"/> 旅宿服務工作 <input type="radio"/> 商港碼頭貨物裝卸集散工作 <input type="radio"/> 多元陪伴照顧服務技術工作
<b>申請項目 *</b>	<input type="radio"/> 依雇主聘僱外國人許可及管理辦法第20條規定申請 <input type="radio"/> 依雇主聘僱外國人許可及管理辦法第21條之1規定申請
<b>雇主名稱(全銜) *</b>	就業通測試HR_01
<b>營利事業統一編號 *</b>	88860301
<b>通訊住址 *</b>	<input type="text" value="請選擇縣市"/> <input type="text" value="請選擇區域"/> <input type="text"/>
<b>求才登記職缺編號 *</b>	14180573
<b>文件回復方式 *</b>	<input type="radio"/> 親自取件(勞動力發展署) <input type="radio"/> 線上下載
<b>聯絡電話 *</b>	<b>雇主市內電話</b> <input type="text" value="例:02-12345678#111"/> <b>雇主行動電話</b> <input type="text" value="例:0987654321"/>
<b>雇主電子郵件信箱 *</b>	<input type="text" value="example@example.com"/>
<b>是否委任私立就服機構 *</b>	<input type="radio"/> 否 <input checked="" type="radio"/> 是
委任仲介經辦人員聯絡資訊: - 聯絡行動電話:0987654321 - 電子郵件信箱:tomchara@gmail.com	
<input checked="" type="checkbox"/> 本申請案蓋用之圖記、印信確為雇主授權使用或授權代刻	
<input type="button" value="資料暫存"/> <input type="button" value="列印申請書"/>	

注意:申請書列印出來之後請記得用大小章

### 申請求才證明書

申請書資料登入

應備文件上傳

各項應備文件、照片等，上傳格式需為PDF檔(事業單位員工顯明易見之場所公告文件檔案大小限50M以下，其餘單一檔案大小限20M以下)  
上傳附件檔案名稱請使用英文字母、數字或中文字，請勿使用任何符號，以避免發生錯誤。

**將上一步驟之文件用印後，掃描成檔案再上傳**

求才證明書申請書 (必要) :

選擇檔案

求才證明書申請書.pdf

事業單位員工顯明易見之場所公告文件 (必要) :

選擇檔案

事業單位...告文件.pdf

通知事業單位之工會或勞工書面文件 (必要) :

選擇檔案

通知事業...面文件.pdf

其他佐證資料:

選擇檔案

未選擇任何檔案

刊登 2 天求才廣告之報紙資料正本:

選擇檔案

未選擇任何檔案

實測見證紀錄資料:

選擇檔案

未選擇任何檔案

送出

# 雇主聘僱外國人前國內招募求才申請案件 網路線上申辦問答集 (Q & A)

勞動部勞動力發展署 115 年 4 月版

為簡化國內招募求才申辦程序，提供雇主申辦聘僱外國人前國內求才多元管道，本署建置「聘僱外國人前國內招募求才線上申辦系統」(下稱求才申辦系統)，使雇主或私立就業服務機構(下稱仲介)得透過線上系統申辦求才登記、刊登求才資訊及申請開立求才證明書等事宜，雇主無須臨櫃親辦，即可於線上申請、查詢辦理進度並完成國內求才程序、取得求才證明書，相關問答說明如附。

## 壹、總體問答篇

**Q1、推動雇主聘僱外國人前國內招募求才線上申辦目的為何？**

答：基於線上申辦無紙化申請之數位趨勢，及線上申辦得為雇主提供全日 24 小時服務、減省往返郵寄費用及時間，以及可以即時獲得審查結果回饋，針對雇主聘僱外國人前國內招募求才登記及申請開立求才證明書等事宜，得採行網路線上申辦，增加雇主申辦管道之多元性。

**Q2、線上申辦是否皆可申請求才登記及求才證明書？**

答：可以，申請求才登記及求才證明書於求才申辦系統皆可辦理。

**Q3、線上案件有需要比照臨櫃先行預約排隊嗎？**

答：不需要，求才申辦系統無須先行預約排隊，案件確定送出即由對應所屬公立就服機構系統收件，無須事先預約。

**Q4、如果不會使用電腦或是無網路設備之雇主，如何申請聘僱外國人？**

答：線上申辦系統是為提供多元求才管道方式，無電腦資訊設備雇主仍可洽詢所在地公立就業服務機構以臨櫃書面方式提出申請。

**Q5、有無線上申辦操作資料？**

答：線上申辦操作資料可至「台灣就業通找人才網站」(網址：<https://hr.taiwanjobs.gov.tw>)，點選「移工業務」之「聘僱外國人前國內招募求才線上申辦系統」專區下載。

**Q6、如果看不懂操作說明，也不會使用線上申辦系統或有其他問題，是否有相關管道可供諮詢？**

答：

(一) 註冊帳號問題：

請於服務時間週一至週五（不含國定假日）08:30~18:30，撥打台灣就業通免付費客服專線:0800-777-888 或使用客服信箱，將提供協助操作資訊。

(二) 申請求才問題：

請電洽所屬地之公立就業服務機構諮詢。

**Q7、線上申辦系統上路後，臨櫃或郵寄送件是否取消？**

答：沒有取消，線上申辦作業是提供雇主申請辦理聘僱外國人前國內求才登記多元管道，於上路後並未取消臨櫃或郵寄送件。如仍有親自至公立就業服務機構臨櫃辦理者，得依需求於外國人勞動權益網(網址：<https://fw.wda.gov.tw/wda-employer/home>)之「聘僱移工前辦理國內招募求才預約專區」預約或逕於臨櫃登記辦理。

**Q8、線上申辦系統上路後，80 歲以上免評的被看護者申請招募移工前求才登記，是否有改變？**

答：沒有改變，申請聘僱家庭看護工前國內招募求才，請至「台灣就業通找人才網站」網址：<https://hr.taiwanjobs.gov.tw>，依序點選「移工業務」－「80歲免評國內求才登記系統」辦理。

## 貳、註冊帳號問答篇

### 線上申辦之網址、使用線上申辦系統之資訊需求

#### Q7、雇主如何註冊線上申辦系統之帳號？

答：請至「台灣就業通找人才網站」網址：  
<https://hr.taiwanjobs.gov.tw>，依序點選「移工業務」點選註冊帳號。

#### Q8、請問雇主於求才申辦系統能不能委託仲介協助辦理國內招募求才申請案件？

答：可以，經雇主於台灣就業通註冊帳號登入後，得於進入「委任仲介管理」頁面，新增委任仲介公司，登打基本資料，仲介經收認證信完成認證及設定密碼，即可以電子郵件為帳號登入進行後續申辦案件流程。

#### Q9、第一次登入線上申辦系統，該如何使用該系統？

答：雇主及仲介申辦求才登記及求才證明書之流程，分述如下：（操作手冊請至「聘僱外國人前國內招募求才線上申辦系統」專區下載）

- （一）雇主應先至「台灣就業通找人才網站」（網址：<https://hr.taiwanjobs.gov.tw>）進行註冊後，始得辦理後續求才事宜。
- （二）雇主申請註冊並取得帳密作業，經驗證公司身分成功後，即可進行線上申辦求才登記及求才證明書。
- （三）承上，如雇主有委任仲介辦理之需求，登入台灣就業通後得申請建立仲介管理帳號，後續則由仲介管理帳號申請仲介經辦人帳號，經驗證身分成功後，仲介經辦人帳號即可使用系統線上申辦求才登記及求才證明書。

**Q10、同一雇主可否同時委任並授權多家仲介公司？**

答：可以，經雇主於台灣就業通登入帳號後，可至委任仲介管理欄位，新增所委任仲介的資料，經仲介完成認證，仲介即得以受雇主委任名義申請國內招募求才申請案件。

**Q11、若不同的雇主委任同一家仲介公司，仲介公司是否只需登錄一次，就可以指派不同的經辦人？換雇主須先登出嗎？**

答：雇主帳號授權仲介管理帳號1次即可，無須逐案授權。「委任仲介管理帳號」及「委任仲介經辦子帳號」同時接受2家以上的雇主委任，系統列出當前有效的委任雇主清單，後續由仲介擇一登入。

**Q12、前已於臨櫃取得台灣就業通帳號密碼，可否於求才申辦系統繼續使用並忘記密碼如何查詢？**

答：如曾於公立就業服務機構臨櫃取得台灣就業通帳號密碼者，因故(如忘記密碼)需重新取得密碼，可至「台灣就業通找人才網站」(網址：<https://hr.taiwanjobs.gov.tw>)之帳號登入專區，點選「忘記密碼」輸入帳號(自然人為身份證字號；法人為統一編號)及登錄認證電子郵件，再重新設定密碼。如仍有相關疑問，請於服務時間(週一至週五 8:30 至 18:30，不含國定假日)來電台灣就業通客服中心 0800-777-888，或來信客服信箱。

**Q13、經雇主委任並授權仲介公司申請國內招募求才申請案件，雇主可否檢視或異動仲介所送案件？**

答：雇主僅得檢附仲介所送案件列表，或更換案件承辦

之委任仲介。經雇主委任並授權仲介申請國內招募  
求才申請案件，雇主不得異動所送案件資料。

## 參、國內求才申請篇

### Q14、線上申辦系統網址為何？

答：聘僱外國人前國內招募求才線上申辦系統，請至「台灣就業通找人才網站」網址：<https://hr.taiwanjobs.gov.tw>，依序點選「移工業務」－「聘僱外國人前國內招募求才線上申辦系統」進入申請專區。

### Q15、線上申辦求才登記類別為何？

答：就業服務法第46條第1項第8款至第11款規定工作(即第2類外國人=移工及外國技術人力)得線上申辦項目如下：

#### (一) 工作類別：

除80歲免評之被看護人申請國內求才仍維持至「台灣就業通找人才網站」網址：<https://hr.taiwanjobs.gov.tw>，依序點選「移工業務」－「80歲免評國內求才登記系統」辦理外，其他各類製造、營造、農業、機構看護、家庭幫傭之聘僱外國人前國內求才登記案件，均可申辦。

#### (二) 申請類別：求才登記及求才證明書。

### Q16、雇主或仲介於求才申辦系統線上申請國內招募求才申請案件，要檢附那些身分證明文件？需要以何種格式上傳？

答：

(一) 線上申請國內招募，請依求才類別準備身分證明文件等「雇主申請聘僱外國人從事就業服務法第46條第1項第8款至第10款規定工作前辦理國內求才登記之應備文件」及「雇主申請聘僱外國

人從事就業服務法第 46 條第 1 項第 11 款規定工作前辦理國內求才登記之應備文件」附表規定文件，並於線上申請時掃描依序上傳辦理。

(二) 上傳之檔案格式請以 PDF 格式進行上傳。(限 20MB)

#### Q17、線上申辦之建檔作業為何？

答：使用者可登入線上申辦系統，依網頁所需欄位登打必要資訊，並上傳所需資料，上傳資料之注意事項如下：

(一) 上傳附件檔應為 PDF 檔格式。

(二) 一個附件資料掃描成一個 PDF 檔案，一個檔案可為一頁或多頁資料。

#### Q18、民眾至「台灣就業通找人才網站」線上申請，求才期間如有經公立就服機構推介或應徵時，應登打勞工名冊，但什麼是勞工名冊？應如何登打？

答：

(一) 為利公立就服機構檢核確認所推介之求職人或自行應徵者有經雇主面試及面試結果，如雇主有經公立就服機構推介求職人或有求職人自行應徵時，雇主即應進行登打，以利公立就服機構後續檢核。

(二) 請申請人至聘僱國內勞工名冊系統登打(網址：<https://laborbook.ejob.gov.tw/>，聯結 QR Code 請參附件相關網址)。

#### Q19、於線上申辦系統登打之求才證明書申請案是否可暫存？暫存期限為何？

答：線上申辦系統登打申請求才證明書案時可進行資料暫存，惟考量資料量龐大，資料暫存期限為 7 日，

建議申請者應於文件齊備後再上線登打傳送。

**Q20、求才證明書可以於求才申辦系統下載嗎？**

答：可以，經公立就業服務站審核通過並開立求才證明，申請者得於求才證明書進度查詢列表下載求才證明書檔案。

**Q21、線上申辦之申請案如經就服員通知補正文件，可否即時補件處理？**

答：線上申辦之申請案如經就服員通知補正文件，將以簡訊或 e-mail 通知，申請者可於接獲通知後，可立即於系統進行補正作業。

**Q22、何時為求才登記日並才起算求才 7 天？**

答：求才登記或求才證明書案件於求才申辦系統提出申請後，各公立就業服務機構依續審核，審核通過日為求才登記日，並於求才登記日翌日於台灣就業通登載求才廣告，登載之次日起依法計算招募期間（至少 7 日）。

**Q23、案件需要幾天可完成國內求才並辦理後續申請招募、聘僱程序？**

答：參考本部 115 年 4 月 13 日勞動發事字第 1150504126 號「受理聘僱外國人申請案審核天數」公告，若資料齊全且符合資格條件，原則上自系統收件後翌日起 7 個工作天完成審核。

**Q24、線上申辦系統之諮詢窗口為何？**

答：

（一）註冊帳號問題：

請於服務時間週一至週五（不含國定假日）

08:30~18:30，撥打台灣就業通免付費客服專線:0800-777-888 或使用客服信箱，將提供協助操作資訊。

(二) 申請求才問題：

請電洽所屬地之公立就業服務機構諮詢。

台灣就業通找人才

A black and white QR code with a circular logo in the center. The logo features a stylized 'A' and the text '僑務委員會 就業通找人才' and 'EMPLOYMENT AGENCY, MINISTRY OF INTERIOR'.

聘僱國內勞工名冊系統

A black and white QR code with a circular logo in the center. The logo features a stylized 'A' and the text '僑務委員會 聘僱國內勞工名冊系統' and 'EMPLOYMENT AGENCY, MINISTRY OF INTERIOR'.

外國人勞動權益網

A QR code with an orange and white color scheme and a circular logo in the center. The logo features a stylized 'A' and the text '僑務委員會 外國人勞動權益網' and 'EMPLOYMENT AGENCY, MINISTRY OF INTERIOR'.A faint circular logo in the center of the cell, identical to the others, featuring a stylized 'A' and the text '僑務委員會' and 'EMPLOYMENT AGENCY, MINISTRY OF INTERIOR'.